

ESTADO DE RONDÔNIA
PREFEITURA MUNICIPAL DE CABIXI

RELATÓRIO DO DESEMPENHO DA RECEITA
EXERCÍCIO 2006

1- INTRODUÇÃO

Visando dar cumprimento ao que dispõe o artigo 58 da Lei Complementar 101/2000 em seu caput, combinado com o artigo 13 Inciso VI, alínea “b”, da Instrução Normativa nº. 013/2004-TCER, o gestor da Prefeitura Municipal de Espigão de Cabixi apresenta este relatório, onde busca demonstrar de forma circunstanciada o comportamento da receita municipal referente ao exercício financeiro de 2006.

Pretende-se também evidenciar as ações adotadas pela atual administração com vistas ao combate à sonegação, ações de recuperação de créditos nas instâncias administrativa e judicial, bem como as medidas tomadas com intuito particular de fomentar as receitas tributárias e de contribuições.

O objetivo deste relatório é analisar a receita arrecada no exercício de 2006, comparando-as com os dois exercícios anteriores, visando demonstrar sua evolução ou cronológica, apresentado conforme o caso, os devidos esclarecimentos sobre as variações consideradas relevantes.

Objetiva-se, também, apresentar o desempenho da receita arrecadada em relação à planejada, apresentando os esforços despendidos por parte

ESTADO DE RONDÔNIA
PREFEITURA MUNICIPAL DE CABIXI

desta Administração na busca de cumprir a execução da receita prevista no orçamento fiscal de 2006.

2- DA EVOLUÇÃO DA RECEITA ARRECADADA EM RELAÇÃO A EXERCÍCIOS ANTERIORES

O Orçamento Fiscal da Administração Municipal Consolidada aprovado pela Lei Municipal nº. 504/2005 no dia 16 de dezembro de 2005, estimando a receita e fixando a despesa para o exercício de 2006 no montante de R\$ 5.845.660,00 (Cinco Milhões, Oitocentos e Quarenta e Cinco Mil, Seiscentos e Sessenta Reais).

2.1. Demonstrações da Receita

2.1.1- Quadro e Gráfico da Receita Total

RECEITA POR FONTES	2004		2005		2006	
	Valor (R\$)	%	Valor	%	Valor	%
Receita Tributária	200.903,81	3,17	222.946,97	3,96	323.245,38	4,97
Receita Patrimonial	67.207,90	1,06	70.726,19	1,25	67.050,29	1,03
Transf. Correntes	4.888.897,53	77,08	5.621.042,85	99,80	5.782.148,81	88,96
Outras Receitas Correntes	66.286,34	1,04	75.172,00	1,34	66.130,10	1,02
Receitas de Contribuição	0,00	0,00	0,00	-	46.205,43	0,71
Transf. De Capital	1.119.702,70	17,65	184.508,24	3,28	775.000,00	11,92
Alienações de Bens	0,00	0,00	0,00		-	
Receita Total Arrecadada	6.342.998,28	100	6.174.396,25	-	7.059.780,01	108,61
Dedução para o Fundef	466.464,36		541.641,84	-9,63	-560.393,65	-8,61
Receita Líquida			5.632.754,41	100	6.499.386,36	100

ESTADO DE RONDÔNIA
PREFEITURA MUNICIPAL DE CABIXI

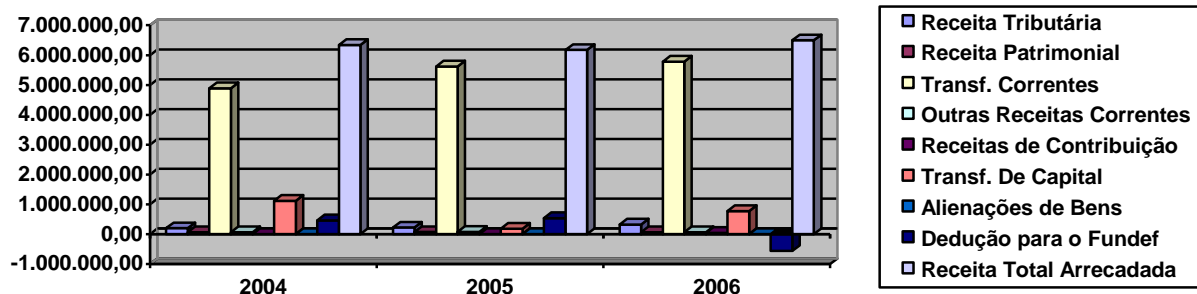

2.1.2- Quadro e Gráfico das Receitas Tributárias

Receitas Tributárias	2004		2005		2006	
	Valor (R\$)	%	Valor	%	Valor	%
Impostos	183.337,61	2,90	201.430,50	3,59	298.019,75	4,58
IPTU	24.134,29	0,38	30.143,88	0,54	38.712,43	0,59
IRRF	97.502,66	1,54	75.511,17	1,34	46.758,86	0,72
ISSQN	50.516,69	0,80	76.674,99	1,37	182.571,66	2,81
ITBI	11.183,97	0,18	19.100,46	0,34	29.976,80	0,46
Taxas	17.566,20	0,28	21.516,47	0,38	25.225,63	0,39
Contrib. De Melhorias	0,00	0,00	0,00	-		
Total da Receita Tributária	200.903,81	3,18	222.946,97	3,97	323.245,38	4,97
Receita Total Arrecadada	6.342.998,28	100	6.174.396,25	-	7.059.780,01	
Dedução para o Fundef	466.464,36		541.641,84	-	-560.393,65	
Receita Líquida			5.632.754,41	100	6.499.386,36	100

ESTADO DE RONDÔNIA
PREFEITURA MUNICIPAL DE CABIXI

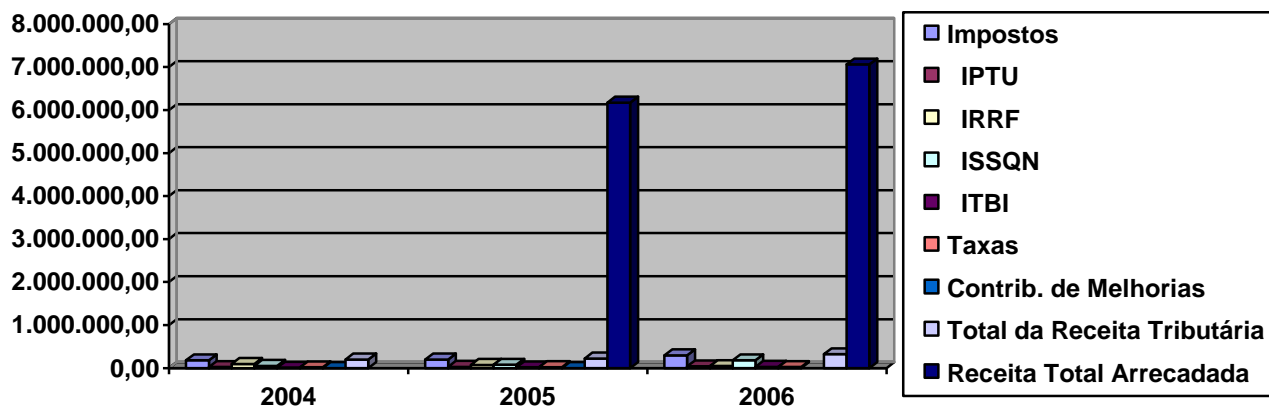

2.1.3- Quadro e Gráfico das Receitas de Transferências

Receitas de Transferências	2004		2005		2006	
	Valor (R\$)	%	Valor (R\$)	%	Valor	%
Transf. do Estado	1.525.434,82	24,06	1.734.805,90	30,81	1.750.706,02	26,94
Cota do ICMS	1.450.443,51	22,87	1.658.637,44	29,45	1.629.546,72	25,07
Cota do IPVA	35.622,91	0,56	22.067,68	0,40	58.301,15	0,90
Outras Transf. Do Estado	39.368,40	-	54.100,78	0,96	62.858,15	0,97
Transf. da União	2.130.287,46	26,61	2.642.661,31	46,91	2.999.149,57	46,15
Cota do FPM	1.659.323,25	26,16	1.940.964,12	34,45	2.100.418,81	32,32
Cota Parte FEP	23.027,91	-	27.942,94	0,50	35.586,53	0,55
Cota do ITR	6.005,89	0,09	5.984,55	0,11	5.650,56	0,09
Cota Parte LC 87/96	-	-	-	-	5.996,53	0,09
Outras Transf. Da União	0,00	-	128.723,16	2,28	-	-
Rec. Saúde(SUS, FMS, PACS)	441.930,41	6,97	414.650,07	7,36	647.123,02	9,96
Transferências FNAS	-	-	40.376,09	0,71	121.621,81	1,87
Transferências FNDE	-	-	84.020,38	1,50	82.752,31	1,27
Transferência do FUNDEF	627.924,97	-	750.727,28	13,33	650.989,19	10,02
Transferências de Convênios	605.250,28	-	492.848,36	8,75	381.304,03	5,87
Rec. Total de Transf.	4.888.897,53	84,83	5.621.042,85	99,80	5.782.148,81	88,96
Receita Total Arrecadada	6.342.998,28	100	6.174.396,25	109,62	7.059.780,01	108,61
Dedução para o Fundef	(466.464,36)	-	(541.641,84)	-9,62	(560.393,65)	-8,61
Receita Líquida	5.876.533,92	-	5.632.754,41	100	6.499.386,36	100

ESTADO DE RONDÔNIA
PREFEITURA MUNICIPAL DE CABIXI

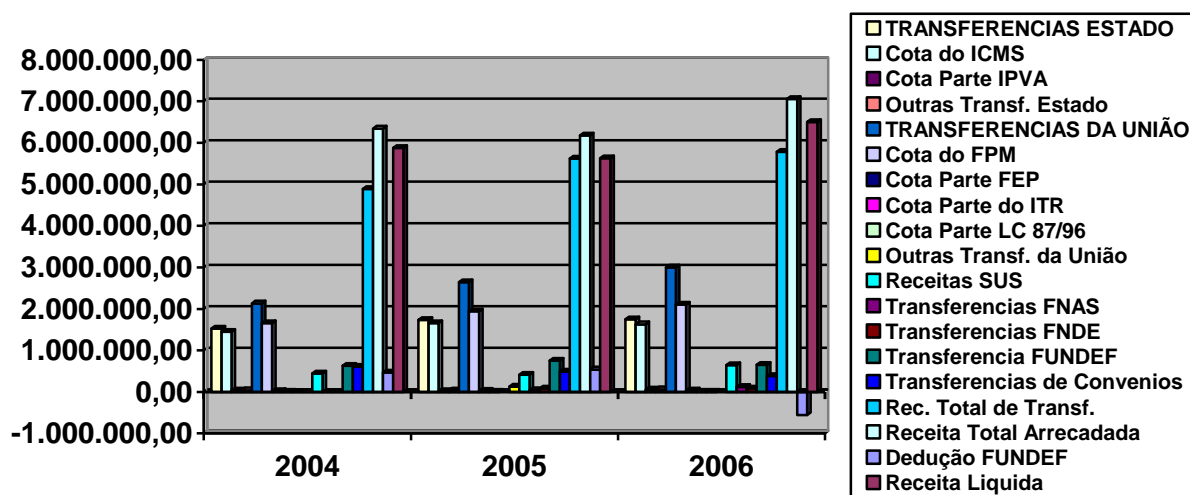

2.2. Análise dos Quadros e Gráficos Comparativos da Receita

Verifica-se pelos demonstrativos e gráficos apresentados que a receita total arrecadada no exercício de 2006 obteve um crescimento nominal em relação aos exercícios findos de 2004 e 2005 alcançando em termos relativos uma evolução de 10,60 % em relação ao exercício de 2004 e 15,38 % em relação a 2005. Acredita-se que tais resultados, de certa forma, evidenciam determinada eficácia por parte desta administração quanto à sua tarefa de proporcionar o crescimento contínuo da receita pública, principalmente em relação à Receita Tributária onde houve um aumento de 44,99%, o que se faz necessário para atender as crescentes demandas sociais.

Está demonstrado, que as receitas tributárias e de contribuição representam em termos relativos respectivamente 4,97 % e 0,71 % da receita total, o que significa uma representatividade pequena.

Este fato de certa forma tem se apresentado como normal dentro da realidade dos pequenos municípios rondonienses e dos demais estados do Norte e

ESTADO DE RONDÔNIA
PREFEITURA MUNICIPAL DE CABIXI

Nordeste, os quais em sua maioria não possuem, ainda, uma economia sedimentada que possa contribuir para com o fortalecimento da receita do governo local. No entanto, esta gestão tem buscado gradativamente aumentar a representatividade destas receitas em relação á receita total, buscando utilizar seu poder de tributar no seu limite máximo.

As Receitas de Transferências atingiram o montante de R\$ 5.782.148,81 (Cinco Milhões, Setecentos e Oitenta e Dois Mil, Cento e Quarenta e Oito Reais e Oitenta e Um Centavo) e representam 88,96 % em relação à Receita Arrecadada Total, representando assim como a maior fonte de financiamento para o Município.

Com relação ao FPM e ao Complemento do Fundef, os valores repassados e contabilizados foram de:

Titulo da Transferência	Valor registrado na contabilidade
FPM	2.100.418,81
Dedução Fundef	-315.062,47
TOTAL	*1.785.356,34

* Valor informado pelo Governo Federal no site www.stn.fazenda.gov.br

Quanto aos impostos estaduais, os valores registrados na contabilidade foram equivalentes a:

Titulo da Transferência	Valor registrado na contabilidade
ICMS	1.629.546,72

ESTADO DE RONDÔNIA
PREFEITURA MUNICIPAL DE CABIXI

IPVA	58.301,15
-------------	------------------

É perceptível a desproporcionalidade existente entre as receitas de transferência e as receitas próprias, contudo, é igualmente verificável o crescimento gradativo da arrecadação própria no decorrer dos anos, o que demonstra uma preocupação desta administração em colocar tais receitas em patamares proporcionais e mais eqüitativos com as receitas de transferências. Contudo há de se lembrar, que mesmo sendo oriunda de outras esferas, muito das receitas de transferências são produzidas dentro do próprio município, sendo apenas competência de outras esferas governamentais arrecada-las, e posteriormente transferir a parte que cabe ao Município, o que vem a atenuar a percepção errônea de dependência financeira do município em relação às esferas Estadual e Federal.

3. DO DESEMPENHO DA RECEITA ARRECADA EM RELAÇÃO À PLANEJADA.

De acordo com o Anexo 02 – Resumo Geral da Receita e anexo 10– Comparativo da Receita Orçada com a Arrecadada, a receita arrecadada atingiu o montante de R\$ **6.499.386,36** (Seis Milhões Quatrocentos e Noventa e Nove Mil Trezentos e Oitenta e Seis Mil e Trinta e Seis Centavos), apresentando assim em relação à receita orçada um (SUPERAVIT) de execução de R\$ **653.726,36** (Seiscentos e Cinquenta e Três Mil, Setecentos e Vinte Seis Reais e Trinta e Seis Centavos), o qual passaremos a demonstrar analiticamente.

ESTADO DE RONDÔNIA
PREFEITURA MUNICIPAL DE CABIXI

3.1.1 – Quadro e Gráfico da Receita Total

RECEITA POR FONTES	RECEITA PREVISTA	RECEITA ARRECADADA	VARIAÇÃO EM VALORES	VARIAÇÃO EM %
Receita Tributária	265.062,00	323.245,38	58.183,38	21,95
Receita Patrimonial	0,00	67.050,29	67.050,29	100
Transf. Correntes	5.446.325,00	5.782.148,81	335.823,81	6,17
Outras R. Correntes	84.273,00	66.130,10	-18.142,90	-21,41
Receitas de Contribuição	0,00	46.205,43	46.205,43	-
Transf. de Capital	50.000,00	775.000,00	725.000,00	1450
Alienações de Bens	0,00	0,00	0,00	-
Receita Total Arrecadada	5.845.660,00	7.059.780,01	1.214.120,01	20,77
Dedução para o Fundef	0,00	(560.393,65)	(560.393,65)	100
Receita Líquida	5.845.660,00	6.499.386,36	653.726,36	10,06

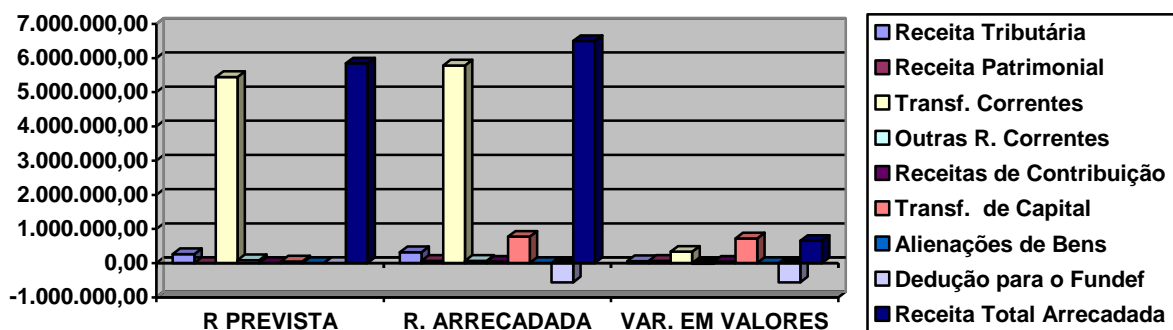

ESTADO DE RONDÔNIA
PREFEITURA MUNICIPAL DE CABIXI

3.1.2- Quadro e Gráfico das Receitas de Transferência

RECEITAS DE TRANSFERÊNCIAS	RECEITA PREVISTA	RECEITA ARRECADADA	VARIAÇÃO EM VALORES	VARIAÇÃO EM %
Transf. do Estado	1.869.343,00	1.750.706,02	-118.636,98	-6,35
Cota do ICMS	1.795.329,00	1.629.546,72	-165.782,28	-9,23
Cota do IPVA	40.983,00	58.301,15	17.318,15	42,26
Outras Trans. Do Estado	33.031,00	62.858,15	29.827,15	90,30
Transf. da União	2.954.860,00	2.999.149,57	44.289,57	1,50
Cota do FPM	2.113.518,00	2.100.418,81	-13.099,19	-0,62
Cota Parte FEP	28.293,00	35.586,53	7.293,53	25,78
Cota do ITR	8.101,00	5.650,56	-2.450,44	-30,25
Cota Parte – LC 87/96	-	5.996,53	5.996,53	100
Outras Transf. da União	-	-		
Receitas SUS	469.611,00	647.123,02	177.512,02	37,80
Transferências FNAS	233.700,00	121.621,81	-112.078,19	-47,96
Transferências FNDE.	101.637,00	82.752,31	-18.884,69	-18,58
Transferência do FUNDEF	622.122,00	650.989,19	28.867,19	4,64
Transferências de CONvenios	-	381.304,03	381.304,03	100
Rec. Total de Transf.	5.446.325,00	5.782.148,81	335.823,81	6,17
Rec. Total Arrecadada	5.845.660,00	7.059.780,01	1.214.120,01	20,77
Dedução para o FUNDEF	-	(560.393,65)	(560.393,65)	100
Receita Líquida	5.845.660,00	6.499.386,36	653.726,36	11,18

ESTADO DE RONDÔNIA
PREFEITURA MUNICIPAL DE CABIXI

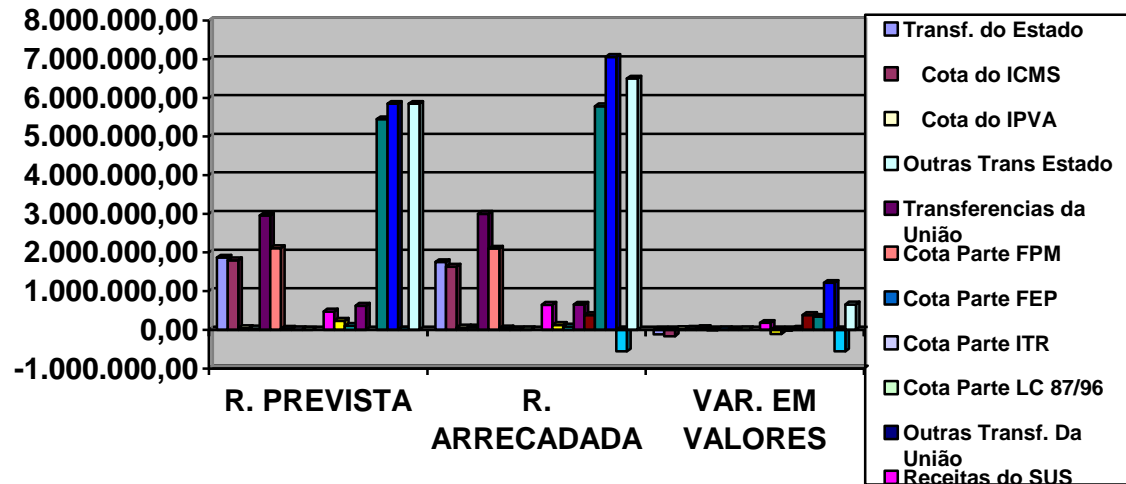

3.1. 3- Quadro e Gráfico das Receitas Tributárias

RECEITAS TRIBUTÁRIAS	RECEITA PREVISTA	RECEITA ARRECADADA	VARIAÇÃO EM VALORES	VARIAÇÃO EM %
Impostos	235.045,00	298.019,75	62.974,75	26,79
IPTU	63.947,00	38.712,43	-25.234,57	-39,46
IRRF	90.025,00	46.758,86	-43.266,14	-48,06
ITBI	12.506,00	29.976,80	17.470,80	139,70
ISSQN	68.567,00	182.571,66	114.004,66	166,27
Taxas	30.017,00	25.225,63	-4.791,37	-15,96
Taxas Poder de Polícia	19.000,00	13.563,04	-5.436,96	-28,62
Taxas de Prest. Serviços	11.017,00	11.662,59	645,59	5,86
Total da Rec.Tributária	265.062,00	323.245,38	58.183,38	21,95
Receita Total Arrecadada	5.845.660,00	6.499.386,36	653.726,36	11,18

ESTADO DE RONDÔNIA
PREFEITURA MUNICIPAL DE CABIXI

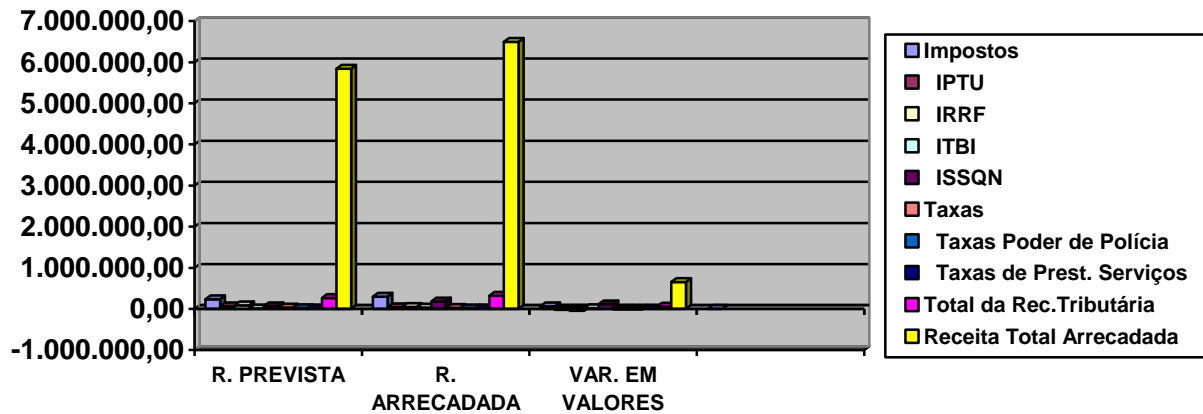

3.2. Análise dos Quadros e Gráficos Comparativos da Receita

Como pode ser verificada através dos demonstrativos e gráficos apresentados, a receita arrecadada Líquida no exercício de 2006 atingiu o montante de R\$ **6.499.386,36** (Seis Milhões Quatrocentos e Noventa e Nove Mil Trezentos e Oitenta e Seis Reais e Trinta e Seis Centavos) ultrapassando em 11,18 % a previsão que era de R\$ **5.845.660,00** (Cinco Milhões Oitocentos e Quarenta e Cinco Mil Oitocentos e Sessenta Reais).

4- DAS AÇÕES DE COMBATE À SONEGAÇÃO.

Este tópico possui a intenção de evidenciar os programas e ações realizadas no exercício de 2006 que buscaram diminuir a sonegação em relação à sua receita própria:

- 1) Austeridade no combate a sonegação, através fiscalização permanente nos estabelecimentos comerciais, aumentando o índice do ISSQN apresentado pelas empresas;

ESTADO DE RONDÔNIA
PREFEITURA MUNICIPAL DE CABIXI

- 2) Atualização permanente no cadastro Imobiliário – Mantendo o sistema de atualização através da fiscalização de obras transcrevendo ao cadastro todas as melhorias existentes no campo, visando um crescimento nos valores dos Impostos Prediais Urbanos com as mudanças nas áreas de construções e nos padrões das edificações, atualizando também os endereços dos contribuintes obtendo com isso maior eficácia nas cobranças administrativas e judiciais.

5- DAS AÇÕES DE RECUPERAÇÃO DE CRÉDITOS.

Primeiramente, no que concerne à Dívida Ativa, esta apresentou a seguinte movimentação no exercício 2005:

Saldo do exercício anterior	R\$: 237.205,91
(+) Inscrição no exercício	R\$: 86.179,23
(-) Cancelamento	R\$: -
(-) Cobrança no exercício	R\$: 48.749,89
Saldo para o exercício Seguinte	R\$: 274.635,25

A cobrança no exercício de 2006 foi de R\$ 48.749,89 (Quarenta e Oito Mil Setecentos e Quarenta e Nove Reais e Oitenta e Nove Centavos) correspondendo a 56,57% da inscrição. Como pode ser verificada, a arrecadação no exercício de 2006 demonstrou uma redução em relação ao exercício de 2005, representando um percentual a menor em 19,16%, porem, o Município tem demonstrado preocupação em recuperar estes créditos e não vem medindo esforço para o recebimento dos créditos inscritos em dívida ativa. No entanto, há de se ponderar as dificuldades econômicas enfrentadas no município, sendo que sua população é em sua maioria de famílias humildes com renda familiar bastante baixa dependendo na maioria das vezes dos programas de Governo, como Bolsa Escola e

ESTADO DE RONDÔNIA
PREFEITURA MUNICIPAL DE CABIXI

Bolsa Família para ajudar no orçamento familiar, isto dificulta bastante as vezes o recebimento dos crédito inscritos em divida ativa por parte desta classe econômica.

Essa Administração visando o aumento na recuperação dos créditos elevou o número de parcelas no parcelamento de 12 para 36 vezes, proporcionado um aumento considerável nas negociações das dividas amigáveis e judiciais. **Com isso passamos a constar com mais R\$: 70.571,61 (setenta mil, quinhentos e setenta e um reais e sessenta e um centavos), de créditos negociados para o exercício de 2006 e 2006.**

Ressalta-se que medidas de cobranças amigáveis e judiciais foram tomadas com o objetivo de buscar o recebimento e recuperação dos créditos em atraso conforme explicações abaixo:

5.1.1- Na Esfera Administrativa:

- **Notificações contínuas às pessoas físicas e jurídicas disponibilizando aos devedores o parcelamento do débito em até 20 parcelas.**
- **Parcelamentos contínuos de pessoas físicas e jurídicas em até 20 parcelas.**

6- Considerações Finais

Como pôde ser verificado no presente relatório, esta Administração adotou as providências necessárias com o objetivo de melhorar a fiscalização, combater a sonegação, recuperar créditos em instâncias administrativas e judiciais.

ESTADO DE RONDÔNIA
PREFEITURA MUNICIPAL DE CABIXI

É certo que o resultado obtido ainda não é satisfatório tendo em vista que a receita tributária própria ainda está longe de, por si só, propiciar uma participação significativa na auto-sustentabilidade do município.

No entanto, há de se ponderar as dificuldades econômicas enfrentadas no país e mais especificamente no Estado de Rondônia, e conseqüentemente em seus municípios, em virtude principalmente da estagnação econômica que se faz mais dura e perceptível nos pequenos Estados do Norte e Nordeste.

Porém, acredita-se que com a adoção de ações e programas estratégicos desenvolvidos por esta administração ao que se refere à arrecadação, resultados irão surgir, mesmo que a não imediatos, onde certamente a tendência da receita própria é o crescimento gradativo através do tempo.

Cabixi-RO, 31 de março de 2006.