

**ESTADO DE RONDÔNIA**  
**PREFEITURA MUNICIPAL DE CABIXI**

**RELATÓRIO DO DESEMPENHO DA RECEITA**  
**EXERCÍCIO 2008**

**1- INTRODUÇÃO**

Visando dar cumprimento ao que dispõe o artigo 58 da Lei Complementar 101/2000 em seu caput, combinado com o artigo 13 Inciso VI, alínea “b”, da Instrução Normativa nº. 013/2004-TCER, o gestor da Prefeitura Municipal de Cabixi apresenta este relatório, onde busca demonstrar de forma circunstanciada o comportamento da receita municipal referente ao exercício financeiro de 2008.

Pretende-se também evidenciar as ações adotadas pela atual administração com vistas ao combate à sonegação, ações de recuperação de créditos nas instâncias administrativa e judicial, bem como as medidas tomadas com intuito particular de fomentar as receitas tributárias e de contribuições.

O objetivo deste relatório é analisar a receita arrecada no exercício de 2008, comparando-as com os dois exercícios anteriores, visando demonstrar sua evolução ou cronológica, apresentado conforme o caso, os devidos esclarecimentos sobre as variações consideradas relevantes.

Objetiva-se, também, apresentar o desempenho da receita arrecadada em relação à planejada, apresentando os esforços despendidos por parte desta Administração na busca de cumprir a execução da receita prevista no orçamento fiscal de 2008.

**ESTADO DE RONDÔNIA**  
**PREFEITURA MUNICIPAL DE CABIXI**

**2- DA EVOLUÇÃO DA RECEITA ARRECADADA EM RELAÇÃO A EXERCÍCIOS ANTERIORES**

O Orçamento Fiscal da Administração Municipal Consolidada aprovado pela Lei Municipal nº. 551/2007 no dia 14 de dezembro de 2007, estimando a receita e fixando a despesa para o exercício de 2008 no montante de R\$ 7.412.353,00 (Sete Milhões, Quatrocentos e Doze Mil, Trezentos e Cinquenta e Três Reais).

**2.1. Demonstrações da Receita**

**2.1.1- Quadro e Gráfico da Receita Total**

RECEITA POR FONTES	2006		2007		2008	
	Valor (R\$)	%	Valor	%	Valor	%
Receita Tributária	323.245,38	4,97	319.898,45	4,26	286.967,81	2,61
Receita Patrimonial	67.050,29	1,03	52.384,60	0,70	110.212,13	1,00
Transf. Correntes	5.782.148,81	88,96	6.853.194,89	91,27	9.417.453,65	85,49
Outras Receitas Correntes	66.130,10	1,02	70.388,49	0,94	52.337,09	0,48
Receitas de Contribuição	46.205,43	0,71	63.262,93	0,84	14.207,41	0,13
Transf. De Capital	775.000,00	11,92	149.250,00	1,99	1.101.152,83	10,00
Alienações de Bens	-		-			
<b>Receita Total Arrecadada</b>	<b>7.059.780,01</b>	<b>108,61</b>	<b>7.508.379,36</b>	<b>100</b>	<b>11.016.006,92</b>	<b>100</b>
Dedução para o Fundeb	-560.393,65	-8,61	725.649,11	-	1.156.504,68	-
<b>Receita Líquida</b>	<b>6.499.386,36</b>	<b>100</b>	<b>6.782.730,25</b>	<b>100</b>	<b>9.825.826,24</b>	<b>100</b>

**ESTADO DE RONDÔNIA**  
**PREFEITURA MUNICIPAL DE CABIXI**

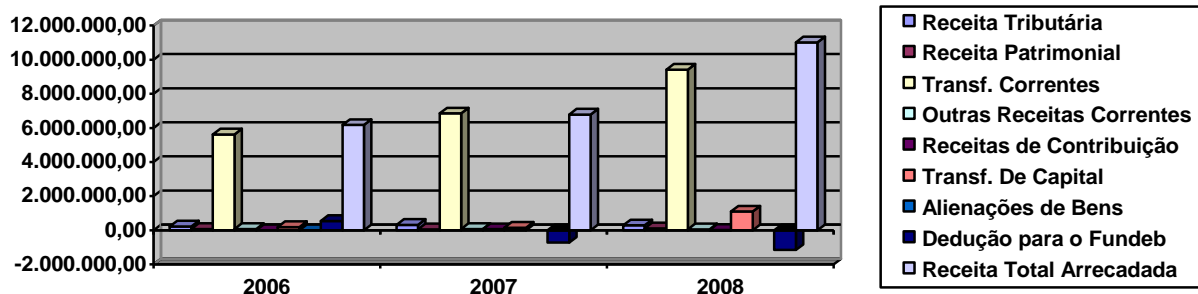

### 2.1.2- Quadro e Gráfico das Receitas Tributárias

Receitas Tributárias	2006		2007		2008	
	Valor (R\$)	%	Valor	%	Valor	%
<b>Impostos</b>	<b>298.019,75</b>	<b>4,58</b>	<b>290.501,43</b>	<b>3,87</b>	<b>258.085,48</b>	<b>2,34</b>
IPTU	38.712,43	0,59	42.314,31	0,56	41.606,69	0,38
IRRF	46.758,86	0,72	56.974,76	0,76	62.756,40	0,57
ISSQN	182.571,66	2,81	176.828,59	2,36	131.180,32	1,19
ITBI	29.976,80	0,46	14.383,77	0,19	22.542,07	0,20
<b>Taxas</b>	<b>25.225,63</b>	<b>0,39</b>	<b>29.397,02</b>	<b>0,39</b>	<b>28.882,33</b>	<b>0,26</b>
Contrib. De Melhorias			-			
<b>Total da Receita Tributária</b>	<b>323.245,38</b>	<b>4,97</b>	<b>319.898,45</b>	<b>4,26</b>	<b>286.967,81</b>	<b>2,61</b>
<b>Receita Total Arrecadada</b>	<b>7.059.780,01</b>		<b>7.508.379,36</b>	-	<b>11.016.006,92</b>	<b>100</b>
Dedução para o Fundeb	-560.393,65		-725.649,11	-	-1.156.504,68	
<b>Receita Líquida</b>	<b>6.499.386,36</b>	<b>100</b>	<b>6.782.730,25</b>	<b>100</b>	<b>9.859.502,24</b>	<b>100</b>

**ESTADO DE RONDÔNIA**  
**PREFEITURA MUNICIPAL DE CABIXI**

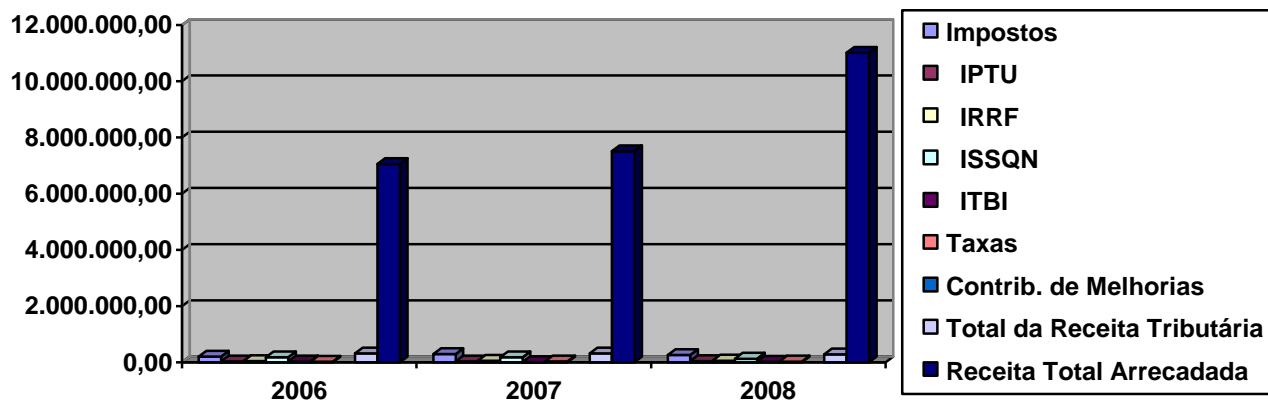

### 2.1.3- Quadro e Gráfico das Receitas de Transferências

Receitas de Transferências	2006		2007		2008	
	Valor (R\$)	%	Valor (R\$)	%	Valor	%
<b>Transf. do Estado</b>	<b>1.750.706,02</b>	<b>26,94</b>	<b>2.105.311,74</b>	<b>28,04</b>	<b>3.198.603,16</b>	<b>29,04</b>
Cota do ICMS	1.629.546,72	25,07	2.010.906,07	26,78	3.073.296,39	27,90
Cota do IPVA	58.301,15	0,90	54.496,77	0,73	56.146,43	0,51
Outras Transf. Do Estado	62.858,15	0,97	39.908,90	0,53	69.160,34	0,63
<b>Transf. da União</b>	<b>2.999.149,57</b>	<b>46,15</b>	<b>3.293.100,20</b>	<b>43,87</b>	<b>4.528.646,82</b>	
Cota do FPM	2.100.418,81	32,32	2.361.311,00	31,45	3.520.093,61	31,95
Cota Parte FEP	35.586,53	0,55	34.588,46	0,46	46.941,23	0,43
Cota do ITR	5.650,56	0,09	5.332,65	0,07	8.573,12	0,08
Cota Parte LC 87/96	5.996,53	0,09	6.800,28	0,09	8.446,21	0,08
Outras Transf. Da União	-	-	22.872,12	0,31	66.677,31	0,32
Rec. Saúde(SUS, FMS, PACS)	647.123,02	9,96	611.657,86	8,15	651.000,67	6,54
Transferências FNAS	121.621,81	1,87	167.314,78	2,23	148.164,86	1,34
Transferências FNDE	82.752,31	1,27	83.223,05	1,11	78.749,81	0,71
<b>Transferência do FUNDEB</b>	<b>650.989,19</b>	<b>10,02</b>	<b>766.655,39</b>	<b>10,21</b>	<b>914.212,33</b>	<b>8,30</b>
<b>Transferências de Convênios</b>	<b>381.304,03</b>	<b>5,87</b>	<b>688.127,56</b>	<b>9,16</b>	<b>775.991,34</b>	<b>7,04</b>
<b>Rec. Total de Transf.</b>	<b>5.782.148,81</b>	<b>88,96</b>	<b>6.853.194,89</b>	<b>91,28</b>	<b>9.417.453,65</b>	<b>85,49</b>
<b>Receita Total Arrecadada</b>	<b>7.059.780,01</b>	<b>108,61</b>	<b>7.508.379,36</b>	<b>100</b>	<b>11.016.006,92</b>	<b>100</b>
Dedução para o Fundeb	(560.393,65)	-8,61	(725.649,11)	100	1.156.504,6	
<b>Receita Líquida</b>	<b>6.499.386,36</b>	<b>100</b>	<b>6.782.730,25</b>	<b>100</b>	<b>9.859.502,24</b>	<b>100</b>

*Divisão de Receita*

**ESTADO DE RONDÔNIA**  
**PREFEITURA MUNICIPAL DE CABIXI**

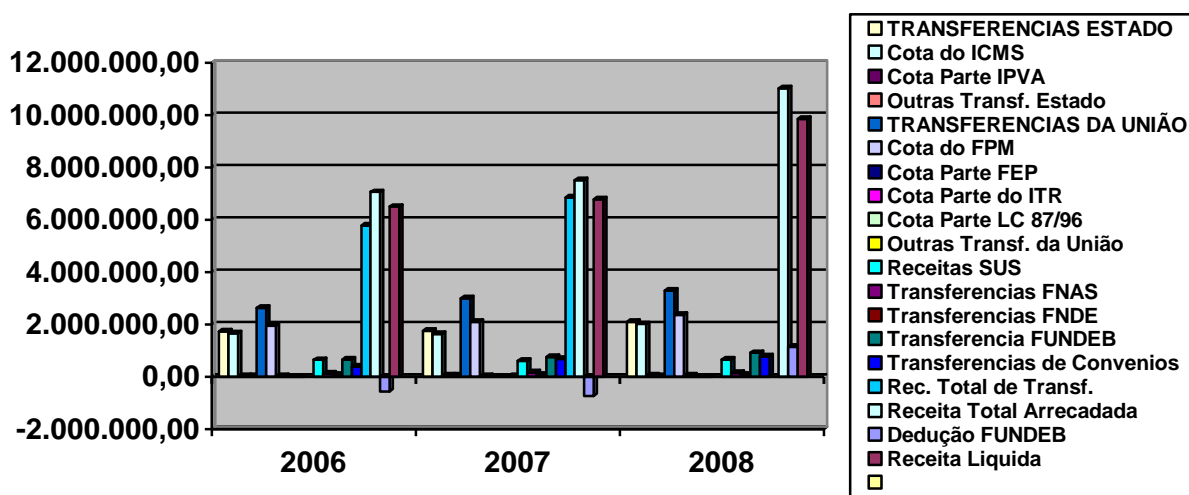

## 2.2. Análise dos Quadros e Gráficos Comparativos da Receita

Verifica-se pelos demonstrativos e gráficos apresentados que a receita total arrecadada no exercício de 2008 obteve um crescimento nominal em relação aos exercícios findos de 2006 e 2007 alcançando em termos relativos uma evolução de 56,03% em relação ao exercício de 2006 e 46,72 % em relação a 2007. Acredita-se que tais resultados, de certa forma, evidenciam determinada eficácia por parte desta administração quanto à sua tarefa de proporcionar o crescimento contínuo da receita pública, em relação à Receita Tributária houve um pequeno decréscimo de 11,22% em relação a 2006 e 10,29% em relação a 2007, porém, o Município tem tomado todas as providencias no sentido de recuperar estes créditos perdidos conforme para atender as crescentes demandas sociais, conforme demonstrativo de Ações de Combate a Sonegação no item 4.

Está demonstrado, que as receitas tributárias e de contribuição representam em termos relativos respectivamente 2,61% da receita total, o que significa uma representatividade pequena.

**ESTADO DE RONDÔNIA**  
**PREFEITURA MUNICIPAL DE CABIXI**

Este fato de certa forma tem se apresentado como normal dentro da realidade dos pequenos municípios rondonienses e dos demais estados do Norte e Nordeste, os quais em sua maioria não possuem, ainda, uma economia sedimentada que possa contribuir para com o fortalecimento da receita do governo local. No entanto, esta gestão tem buscado gradativamente aumentar a representatividade destas receitas em relação á receita total, buscando utilizar seu poder de tributar no seu limite máximo.

As Receitas de Transferências atingiram o montante de R\$ 9.417.453,65 (Nove milhões quatrocentos e dezessete mil quatrocentos e cinquenta e três reais e sessenta e cinco centavos) e representam 85,49 % em relação à Receita Arrecadada Total, representando assim como a maior fonte de financiamento para o Município.

Com relação ao FPM e ao Complemento do Fundeb, os valores repassados e contabilizados foram de:

<b>Título da Transferência</b>	<b>Valor registrado na contabilidade</b>
<b>FPM</b>	<b>3.520.093,61</b>
<b>Dedução Fundeb</b>	<b>617.977,07</b>
<b>TOTAL</b>	<b>*2.902.116,54</b>

\* Valor informado pelo Governo Federal no site [www.stn.fazenda.gov.br](http://www.stn.fazenda.gov.br)

Quanto aos impostos estaduais, os valores registrados na contabilidade foram equivalentes a:

**ESTADO DE RONDÔNIA**  
**PREFEITURA MUNICIPAL DE CABIXI**

<b>Titulo da Transferência</b>	<b>Valor registrado na contabilidade</b>
<b>ICMS</b>	<b>3.073.296,39</b>
<b>IPVA</b>	<b>56.146,43</b>

É perceptível a desproporcionalidade existente entre as receitas de transferência e as receitas próprias, contudo, é igualmente verificável o crescimento gradativo da arrecadação própria no decorrer dos anos, embora houvesse uma pequena queda neste exercício, não afetando porém as metas projetadas, o que demonstra uma preocupação desta administração em colocar tais receitas em patamares proporcionais e mais eqüitativos com as receitas de transferências. Contudo há de se lembrar, que mesmo sendo oriunda de outras esferas, muito das receitas de transferências são produzidas dentro do próprio município, sendo apenas competência de outras esferas governamentais arrecada-las, e posteriormente transferir a parte que cabe ao Município, o que vem a atenuar a percepção errônea de dependência financeira do município em relação às esferas Estadual e Federal.

### **3. DO DESEMPENHO DA RECEITA ARRECADA EM RELAÇÃO À PLANEJADA.**

**De acordo com o Anexo 02 – Resumo Geral da Receita e anexo 10– Comparativo da Receita Orçada com a Arrecadada**, a receita arrecadada atingiu o montante de R\$ **11.016.006,92** (Onze Milhões, Dezesseis Mil, Seis Reais e Noventa e Dois Centavos), apresentando assim em relação à receita orçada um (SUPERAVIT) de execução de R\$ **3.603.653,92** (Três Milhões, Seiscentos e Três Mil,

**ESTADO DE RONDÔNIA**  
**PREFEITURA MUNICIPAL DE CABIXI**

Seiscentos e Cinquenta e Três Reais e Noventa e Dois Centavos), o qual passaremos a demonstrar analiticamente.

### 3.1.1 – Quadro e Gráfico da Receita Total

RECEITA POR FONTES	RECEITA PREVISTA	RECEITA ARRECADADA	VARIAÇÃO EM VALORES	VARIAÇÃO EM %
Receita Tributária	396.955,00	286.967,81	(109.987,19)	(27,71)
Receita Patrimonial		110.212,13	110.212,13	100
Transf. Correntes	6.790.258,00	9.417.453,65	2.627.195,65	38,69
Outras Rec. Correntes	93.074,00	52.337,09	(40.736,91)	(43,77)
Receitas de Contribuição	62.066,00	14.207,41	47.858,59	(77,11)
Transf. de Capital	70.000,00	1.101.152,83	1.031.152,83	1.473,07
Alienações de Bens				
<b>Receita Total Arrecadada</b>	<b>7.412.353,00</b>	<b>11.016.006,92</b>	<b>3.603.653,92</b>	<b>48,62</b>
Dedução para o Fundeb		1.156.504,68	1.156.504,68	100
<b>Receita Líquida</b>	<b>7.412.353,00</b>	<b>9.859.502,24</b>	<b>2.447.149,24</b>	<b>33,01</b>

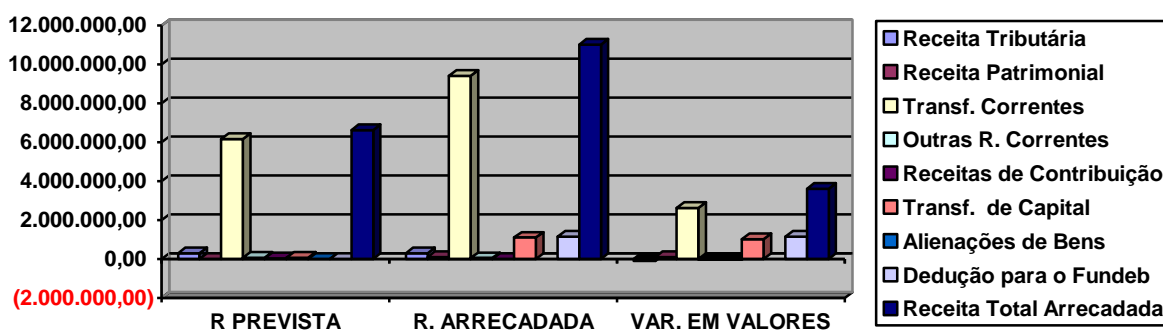



**ESTADO DE RONDÔNIA**  
**PREFEITURA MUNICIPAL DE CABIXI**

**3.1.2- Quadro e Gráfico das Receitas de Transferência**

RECEITAS DE TRANSFERÊNCIAS	RECEITA PREVISTA	RECEITA ARRECADADA	VARIAÇÃO EM VALORES	VARIAÇÃO EM %
<b>Transf. do Estado</b>	<b>2.126.805,00</b>	<b>3.198.603,16</b>	<b>1.071.798,16</b>	<b>50,39</b>
Cota do ICMS	2.074.098,00	3.073.296,39	999.198,39	48,17
Cota do IPVA	52.707,00	56.146,43	3.439,43	6,52
Outras Trans. Do Estado		69.160,34	69.160,34	100
<b>Transf. da União</b>	<b>3.850.822,00</b>	<b>4.528.646,82</b>	<b>677.824,82</b>	<b>17,60</b>
Cota do FPM	2.391.130,00	3.520.093,61	1.128.963,61	47,21
Cota Parte FEP	39.693,00	46.941,23	7.248,23	18,26
Cota do ITR	3.190,00	8.573,12	5.383,12	168,75
Cota Parte – LC 87/96		8.446,21	8.446,21	100
Outras Transf. da União	111.591,00	66.677,31	(44.913,69)	(40,25)
Receitas SUS	1.000.722,00	651.000,67	(349.721,33)	(34,95)
Transferências FNAS	176.903,00	148.164,86	(28.738,14)	(16,24)
Transferências FNDE.	127.593,00	78.749,81	(48.843,19)	(38,28)
<b>Transferência do FUNDEB</b>	<b>812.631,00</b>	<b>914.212,33</b>	<b>101.581,33</b>	<b>12,50</b>
<b>Transferências de Convênios</b>		<b>775.991,34</b>	<b>775.991,34</b>	<b>100</b>
<b>Rec. Total de Transf.</b>	<b>6.790.258,00</b>	<b>9.417.453,65</b>	<b>2.627.195,65</b>	<b>38,69</b>
<b>Rec. Total Arrecadada</b>	<b>7.412.353,00</b>	<b>11.016.006,92</b>	<b>3.603.653,92</b>	<b>48,62</b>
<b>Dedução para o FUNDEB</b>		1.156.504,68	<b>1.156.504,68</b>	<b>100</b>
<b>Receita Líquida</b>	<b>7.412.353,00</b>	<b>9.859.502,24</b>	<b>2.447.149,24</b>	<b>33,01</b>

**ESTADO DE RONDÔNIA**  
**PREFEITURA MUNICIPAL DE CABIXI**

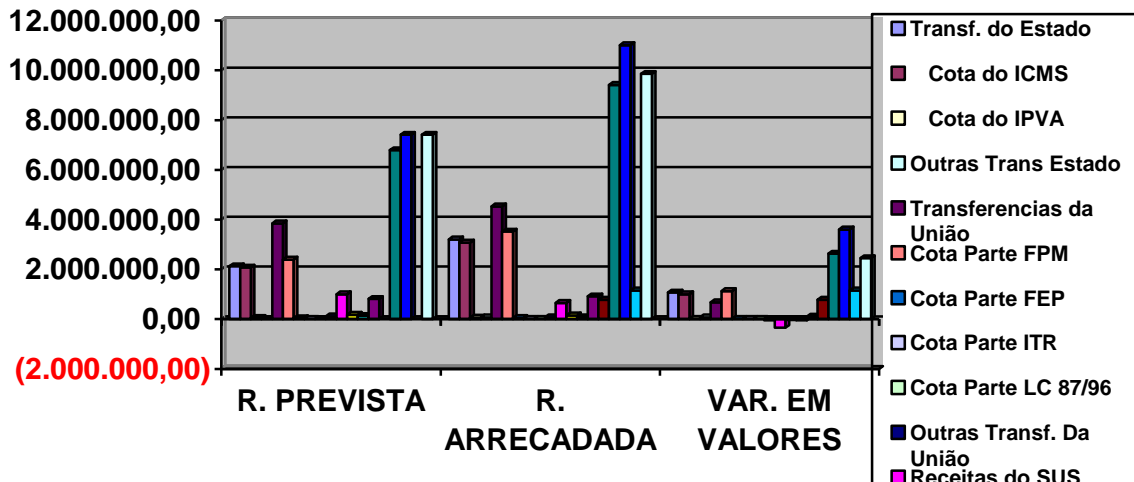

### 3.1. 3- Quadro e Gráfico das Receitas Tributárias

RECEITAS TRIBUTÁRIAS	RECEITA PREVISTA	RECEITA ARRECADADA	VARIAÇÃO EM VALORES	VARIAÇÃO EM %
<b>Impostos</b>	<b>330.473,00</b>	<b>258.085,48</b>	<b>-72.387,52</b>	<b>(21,90)</b>
IPTU	57.162,00	41.606,69	-15.555,31	(27,21)
IRRF	76.565,00	62.756,40	-13.808,60	(18,03)
ITBI	21.111,00	22.542,07	1.431,07	6,78
ISSQN	175.635,00	7.827,92	-44.454,68	(25,31)
<b>Taxas</b>	<b>66.482,00</b>	<b>28.882,33</b>	<b>-37.599,67</b>	<b>(56,56)</b>
Taxas Poder de Polícia	20.545,00	6.095,18	-14.449,82	(70,33)
Taxas de Prest. Serviços	45.937,00	22.787,15	-23.149,85	(50,39)
<b>Total da Rec.Tributária</b>	<b>396.955,00</b>	<b>286.967,81</b>	<b>-109.987,19</b>	<b>(27,71)</b>
<b>Rec. Total Arrecadada</b>	<b>7.412.353,00</b>	<b>11.016.006,92</b>	<b>3.603.653,92</b>	<b>48,62</b>

**ESTADO DE RONDÔNIA**  
**PREFEITURA MUNICIPAL DE CABIXI**

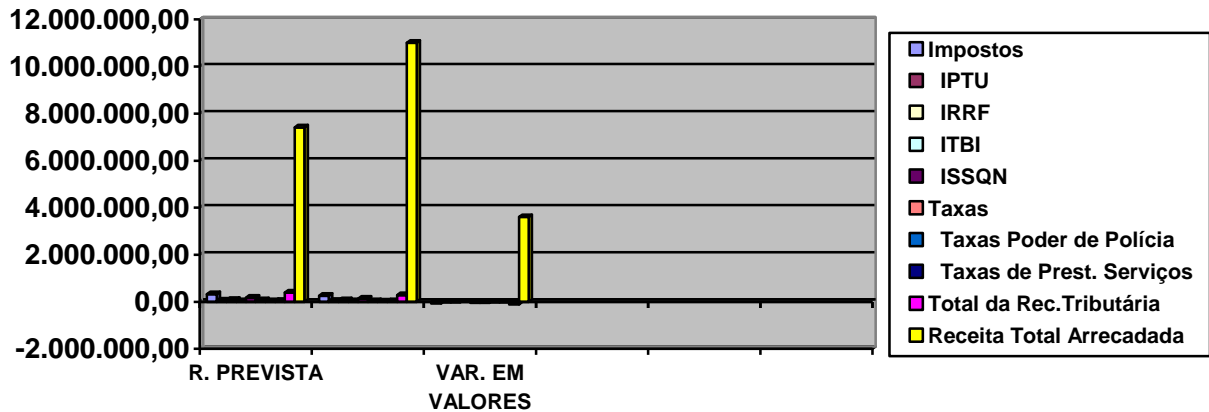

### 3.2. Análise dos Quadros e Gráficos Comparativos da Receita

Como pode ser verificada através dos demonstrativos e gráficos apresentados, a receita arrecadada Líquida no exercício de 2008 atingiu o montante de R\$ **9.859.502,24** (Nove Milhões, Oitocentos e Cinquenta e Nove Mil, Quinhentos e Dois Reais e Vinte e Quatro Centavos) ultrapassando em 33,01% a previsão que era de R\$ **7.412,353,00** (Sete Milhões, Quatrocentos e Doze Mil, Trezentos e Cinquenta e Três Reais).

### 4- DAS AÇÕES DE COMBATE À SONEGAÇÃO.

Este tópico possui a intenção de evidenciar os programas e ações realizadas no exercício de 2008 que buscaram diminuir a sonegação em relação à sua receita própria:

**1) Estão sendo notificados. A maioria tem feito o parcelamento da dívida. Aqueles que não comparecem são inscritos em Dívida Ativa para posterior propositura de ação de execução fiscal.**

**ESTADO DE RONDÔNIA**  
**PREFEITURA MUNICIPAL DE CABIXI**

- 2) Austeridade no combate a sonegação, através fiscalização permanente nos estabelecimentos comerciais, aumentando o índice do ISSQN apresentado pelas empresas;
- 3) Atualização permanente no cadastro Imobiliário – Mantendo o sistema de atualização através da fiscalização de obras transcrevendo ao cadastro todas as melhorias existentes no campo, visando um crescimento nos valores dos Impostos Prediais Urbanos com as mudanças nas áreas de construções e nos padrões das edificações, atualizando também os endereços dos contribuintes obtendo com isso maior eficácia nas cobranças administrativas e judiciais.
- 4) Distribuição de prêmios aos contribuintes que pagarem seus débitos em dia com o Governo Municipal.
- 5) Desconto de IPTU para os contribuintes que pagarem seus impostos ate a data do vencimento.

**5- DAS AÇÕES DE RECUPERAÇÃO DE CRÉDITOS.**

Primeiramente, no que concerne à Dívida Ativa, esta apresentou a seguinte movimentação no exercício 2008:

Saldo do exercício anterior	R\$: 283.374,29
(+) Inscrição no exercício	R\$: 46.767,58
(-) Cancelamento	R\$: -
(-) Cobrança no exercício	R\$: 50.619,06
Saldo para o exercício Seguinte	R\$: 279.522,81

A cobrança no exercício de 2008 foi de R\$ 50.619,06 (Cinquenta mil seiscentos e dezenove reais e seis centavos), correspondendo a 8,24% da inscrição, bem menos que os (33,53)% de créditos recuperados no exercício

**ESTADO DE RONDÔNIA**  
**PREFEITURA MUNICIPAL DE CABIXI**

anterior. Como pode ser verificada, a arrecadação no exercício de 2008 demonstrou um aumento em relação ao exercício de 2006, representando um percentual a maior de 4,45%. Tal decréscimo da arrecadação em relação ao exercício, porem, demonstra que embora o Município tenha preocupação em recuperar estes créditos e não vem medindo esforço para o recebimento dos créditos inscritos em dívida ativa, as medidas adotadas não tem surtido muito efeito, uma vez que houve perda de arrecadação em relação a dívida ativa. No entanto, há de se ponderar as dificuldades econômicas enfrentadas no município, sendo que sua população é em sua maioria de famílias humildes com renda familiar bastante baixa dependendo na maioria das vezes dos programas de Governo, como Bolsa Escola e Bolsa Família para ajudar no orçamento familiar, isto dificulta bastante as vezes o recebimento dos crédito inscritos em dívida ativa por parte desta classe econômica.

. Ressalta-se que medidas de cobranças amigáveis e judiciais foram tomadas com o objetivo de buscar o recebimento e recuperação dos créditos em atraso conforme explicações abaixo:

**5.1.1- Na Esfera Administrativa:**

- Notificações contínuas às pessoas físicas e jurídicas disponibilizando aos devedores o parcelamento do débito em até 20 parcelas.
- Parcelamentos contínuos de pessoas físicas e jurídicas em até 20 parcelas.

**6- Considerações Finais**

**ESTADO DE RONDÔNIA**  
**PREFEITURA MUNICIPAL DE CABIXI**

Como pôde ser verificado no presente relatório, esta Administração adotou as providências necessárias com o objetivo de melhorar a fiscalização, combater a sonegação, recuperar créditos em instâncias administrativas e judiciais.

É certo que o resultado obtido ainda não é satisfatório tendo em vista que a receita tributária própria ainda está longe de, por si só, propiciar uma participação significativa na auto-sustentabilidade do município.

No entanto, há de se ponderar as dificuldades econômicas enfrentadas no país e mais especificamente no Estado de Rondônia, e conseqüentemente em seus municípios, em virtude principalmente da estagnação econômica que se faz mais dura e perceptível nos pequenos Estados do Norte e Nordeste.

Porém, acredita-se que com a adoção de ações e programas estratégicos desenvolvidos por esta administração ao que se refere à arrecadação, resultados irão surgir, mesmo que a não imediatos, onde certamente a tendência da receita própria é o crescimento gradativo através do tempo.

Cabixi-RO, 27 de Fevereiro de 2008.