

ESTADO DE RONDÔNIA
PREFEITURA MUNICIPAL DE CABIXI

RELATÓRIO DO DESEMPENHO DA RECEITA
EXERCÍCIO 2009

1- INTRODUÇÃO

Visando dar cumprimento ao que dispõe o artigo 58 da Lei Complementar 101/2000 em seu caput, combinado com o artigo 13 Inciso VI, alínea “b”, da Instrução Normativa nº. 013/2004-TCER, o gestor da Prefeitura Municipal de Cabixi apresenta este relatório, onde busca demonstrar de forma circunstanciada o comportamento da receita municipal referente ao exercício financeiro de 2009.

Pretende-se também evidenciar as ações adotadas pela atual administração com vistas ao combate à sonegação, ações de recuperação de créditos nas instâncias administrativa e judicial, bem como as medidas tomadas com intuito particular de fomentar as receitas tributárias e de contribuições.

O objetivo deste relatório é analisar a receita arrecadada no exercício de 2009, comparando-as com os dois exercícios anteriores, visando demonstrar sua evolução ou cronológica, apresentado conforme o caso, os devidos esclarecimentos sobre as variações consideradas relevantes.

Objetiva-se, também, apresentar o desempenho da receita arrecadada em relação à planejada, apresentando os esforços despendidos por parte desta Administração na busca de cumprir a execução da receita prevista no orçamento fiscal de 2009.

ESTADO DE RONDÔNIA
PREFEITURA MUNICIPAL DE CABIXI

2- DA EVOLUÇÃO DA RECEITA ARRECADADA EM RELAÇÃO A EXERCÍCIOS ANTERIORES

O Orçamento Fiscal da Administração Municipal Consolidada aprovado pela Lei Municipal nº. 553/2008 no dia 15 de dezembro de 2008, estimando a receita e fixando a despesa para o exercício de 2009 no montante de R\$ 9.182.381,00 (Nove Milhões, cento e oitenta e dois mil trezentos e oitenta e um reais).

2.1. Demonstrações da Receita

2.1.1- Quadro e Gráfico da Receita Total

RECEITA POR FONTES	2007		2008		2009	
	Valor (R\$)	%	Valor	%	Valor	%
Receita Tributária	319.898,45	4,26	286.967,81	2,61	266.270,54	2,36
Receita Patrimonial	52.384,60	0,70	110.212,13	1,00	87.982,22	0,78
Transf. Correntes	6.853.194,89	91,27	9.417.453,65	85,49	10.429.655,55	92,62
Outras Receitas Correntes	70.388,49	0,94	52.337,09	0,48	98.033,23	0,87
Receitas de Contribuição	63.262,93	0,84	14.207,41	0,13	0,35	
Transf. De Capital	149.250,00	1,99	1.101.152,83	10,00	310.000,00	2,75
Alienações de Bens	-				70.200,00	0,62
Receita Total Arrecadada	7.508.379,36	100	11.016.006,92	100	11.262.141,89	100
Dedução para o Fundeb	725.649,11	-	1.156.504,68	-	1.343.938,65	100
Receita Líquida	6.782.730,25	100	9.825.826,24	100	9.918.203,24	100

ESTADO DE RONDÔNIA
PREFEITURA MUNICIPAL DE CABIXI

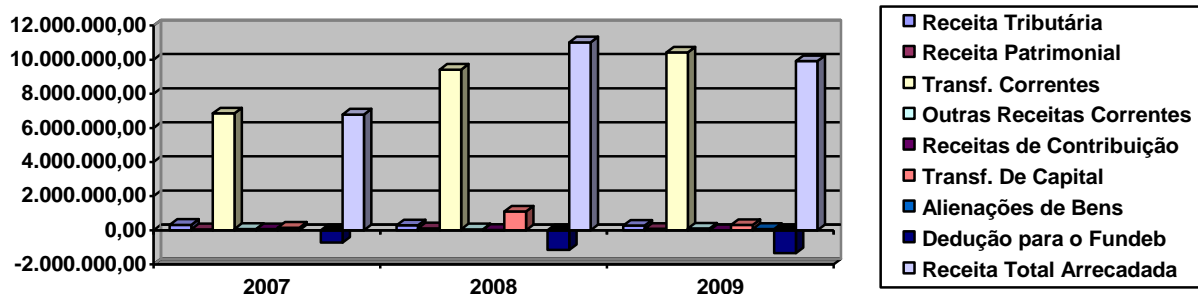

2.1.2- Quadro e Gráfico das Receitas Tributárias

Receitas Tributárias	2007		2008		2009	
	Valor (R\$)	%	Valor	%	Valor	%
Impostos	290.501,43	3,87	258.085,48	2,34	209.536,26	1,86
IPTU	42.314,31	0,56	41.606,69	0,38	20.652,00	0,18
IRRF	56.974,76	0,76	62.756,40	0,57	68.961,37	0,61
ISSQN	176.828,59	2,36	131.180,32	1,19	86.149,01	0,77
ITBI	14.383,77	0,19	22.542,07	0,20	33.773,88	0,30
Taxas	29.397,02	0,39	28.882,33	0,26	56.734,28	0,50
Contrib. De Melhorias	-					
Total da Receita Tributária	319.898,45	4,26	286.967,81	2,61	266.270,54	2,36
Receita Total Arrecadada	7.508.379,36	-	11.016.006,92	100	11.262.141,89	100
Dedução para o Fundeb	-725.649,11	-	-1.156.504,68		-1.343.938,65	100
Receita Líquida	6.782.730,25	100	9.859.502,24	100	9.918.203,24	100

ESTADO DE RONDÔNIA
PREFEITURA MUNICIPAL DE CABIXI

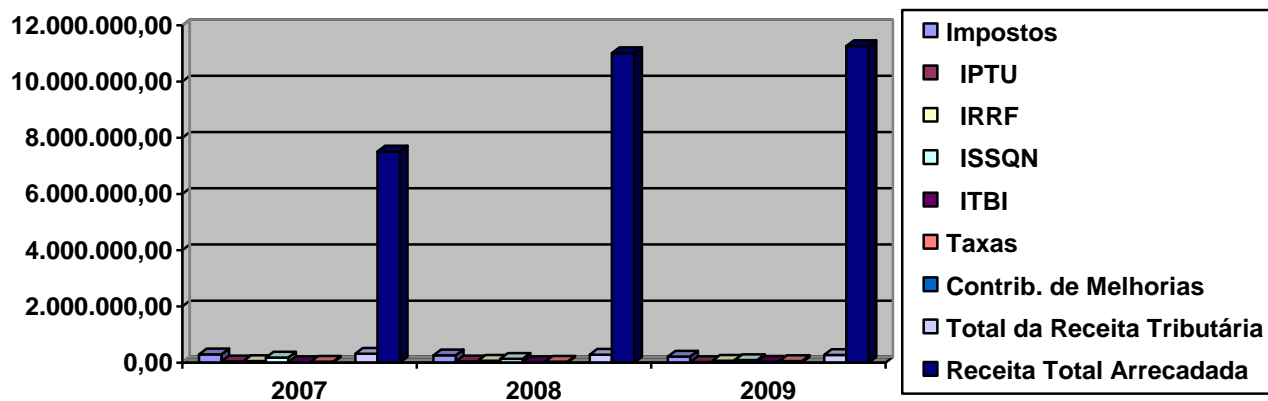

2.1.3- Quadro e Gráfico das Receitas de Transferências

Receitas de Transferências	2007		2008		2009	
	Valor (R\$)	%	Valor (R\$)	%	Valor	%
Transf. do Estado	2.105.311,74	28,04	3.198.603,16	29,04	3.673.484,54	32,62
Cota do ICMS	2.010.906,07	26,78	3.073.296,39	27,90	3.562.328,83	31,63
Cota do IPVA	54.496,77	0,73	56.146,43	0,51	63.254,40	0,56
Outras Transf. Do Estado	39.908,90	0,53	69.160,34	0,63	47.901,31	0,43
Transf. da União	3.293.100,20	43,87	4.528.646,82		4.818.097,94	42,78
Cota do FPM	2.361.311,00	31,45	3.520.093,61	31,95	3.335.014,19	29,61
Cota Parte FEP	34.588,46	0,46	46.941,23	0,43	33.933,34	0,30
Cota do ITR	5.332,65	0,07	8.573,12	0,08	9.238,70	0,08
Cota Parte LC 87/96	6.800,28	0,09	8.446,21	0,08	9.492,44	0,08
Outras Transf. Da União	22.872,12	0,31	66.677,31	0,32	199.025,09	1,77
Rec. Saúde(SUS, FMS, PACS)	611.657,86	8,15	651.000,67	6,54	967.993,94	8,60
Transferências FNAS	167.314,78	2,23	148.164,86	1,34	169.572,53	1,51
Transferências FNDE	83.223,05	1,11	78.749,81	0,71	93.827,71	0,83
Transferência do FUNDEB	766.655,39	10,21	914.212,33	8,30	1.002.208,33	8,90
Transferências de Convênios	688.127,56	9,16	775.991,34	7,04	935.864,74	8,31
Rec. Total de Transf.	6.853.194,89	91,28	9.417.453,65	85,49	10.429.655,55	92,61
Receita Total Arrecadada	7.508.379,36	100	11.016.006,92	100	11.262.141,89	100
Dedução para o Fundeb	(725.649,11)	100	1.156.504,6		1.343.938,65	100
Receita Líquida	6.782.730,25	100	9.859.502,24	100	9.918.203,24	100

Divisão de Receita

ESTADO DE RONDÔNIA
PREFEITURA MUNICIPAL DE CABIXI

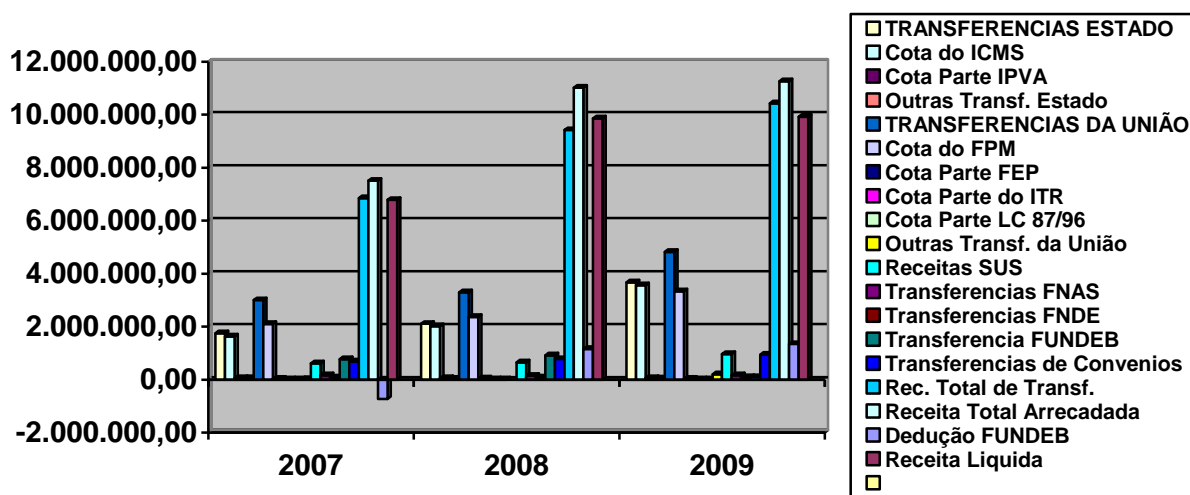

2.2. Análise dos Quadros e Gráficos Comparativos da Receita

Verifica-se pelos demonstrativos e gráficos apresentados que a receita total arrecadada no exercício de 2009 obteve um crescimento nominal em relação aos exercícios findos de 2007 e 2008 alcançando em termos relativos uma evolução de 46,23% em relação ao exercício de 2007 e 0,60% em relação a 2008. Acredita-se que tais resultados, de certa forma, evidenciam determinada eficácia por parte desta administração quanto à sua tarefa de proporcionar o crescimento contínuo da receita pública, em relação à Receita Tributária houve um pequeno decréscimo de 16,76% em relação a 2007 e 7,21% em relação a 2008, porém, o Município tem tomado todas as providências no sentido de recuperar estes créditos perdidos conforme para atender as crescentes demandas sociais, conforme demonstrativo de Ações de Combate a Sonegação no item 4.

Está demonstrado, que as receitas tributárias e de contribuição representam em termos relativos respectivamente 2,36% da receita total, o que significa uma representatividade pequena.

ESTADO DE RONDÔNIA
PREFEITURA MUNICIPAL DE CABIXI

Este fato de certa forma tem se apresentado como normal dentro da realidade dos pequenos municípios rondonienses e dos demais estados do Norte e Nordeste, os quais em sua maioria não possuem, ainda, uma economia sedimentada que possa contribuir para com o fortalecimento da receita do governo local. No entanto, esta gestão tem buscado gradativamente aumentar a representatividade destas receitas em relação à receita total, buscando utilizar seu poder de tributar no seu limite máximo.

As Receitas de Transferências atingiram o montante de R\$ **10.429.655,55** (Dez milhões quatrocentos e vinte nove mil seiscentos e cinquenta e cinco mil e cinquenta e cinco centavos) e representam 92,61 % em relação à Receita Arrecadada Total, representando assim como a maior fonte de financiamento para o Município.

Com relação ao FPM e ao Complemento do Fundeb, os valores repassados e contabilizados foram de:

Título da Transferência	Valor registrado na contabilidade
FPM	3.335.014,19
Dedução Fundeb	638.541,93
TOTAL	*2.696.472,26

* Valor informado pelo Governo Federal no site www.stn.fazenda.gov.br

Quanto aos impostos estaduais, os valores registrados na contabilidade foram equivalentes a:

ESTADO DE RONDÔNIA
PREFEITURA MUNICIPAL DE CABIXI

Titulo da Transferência	Valor registrado na contabilidade
ICMS	3.562.328,83
IPVA	63.254,40

É perceptível a desproporcionalidade existente entre as receitas de transferência e as receitas próprias, contudo, é igualmente verificável o crescimento gradativo da arrecadação própria no decorrer dos anos, embora houvesse uma pequena queda nos dois últimos exercícios, não afetando porém as metas projetadas, o que demonstra uma preocupação desta administração em colocar tais receitas em patamares proporcionais e mais eqüitativos com as receitas de transferências. Contudo há de se lembrar, que mesmo sendo oriunda de outras esferas, muito das receitas de transferências são produzidas dentro do próprio município, sendo apenas competência de outras esferas governamentais arrecada-las, e posteriormente transferir a parte que cabe ao Município, o que vem a atenuar a percepção errônea de dependência financeira do município em relação às esferas Estadual e Federal.

3. DO DESEMPENHO DA RECEITA ARRECADA EM RELAÇÃO À PLANEJADA.

De acordo com o **Anexo 02 – Resumo Geral da Receita e anexo 10– Comparativo da Receita Orçada com a Arrecadada**, a receita arrecadada atingiu o montante de R\$ **11.262.141,89** (Onze Milhões, duzentos e sessenta e dois mil cento e quarenta e um reais e oitenta e nove centavos), apresentando assim em relação à receita orçada um (SUPERAVIT) de execução de R\$ **2.079.760,89** (Dois

ESTADO DE RONDÔNIA
PREFEITURA MUNICIPAL DE CABIXI

milhões setenta e nove mil setecentos e sessenta reais e oitenta e nove centavos), o qual passaremos a demonstrar analiticamente.

3.1.1 – Quadro e Gráfico da Receita Total

RECEITA POR FONTES	RECEITA PREVISTA	RECEITA ARRECADADA	VARIAÇÃO EM VALORES	VARIAÇÃO EM %
Receita Tributária	444.321,00	266.270,54	(178.050,46)	(40,07)
Receita Patrimonial		87.982,22	87.982,22	100
Transf. Correntes	8.415.953,00	10.429.655,55	2.013.702,55	23,93
Outras Rec. Correntes	124.823,00	98.033,23	(26.789,77)	(21,46)
Receitas de Contribuição	97.284,00	0,35	(97.283,65)	(100)
Transf. de Capital	100.000,00	310.000,00	210.000,00	210
Alienações de Bens		70.200,00	70.200,00	100
Receita Total Arrecadada	9.182.381,00	11.262.141,89	2.079.760,89	22,65
Dedução para o Fundeb		1.343.938,65	1.343.938,65	100
Receita Líquida	9.182.381,00	9.918.203,24	735.822,24	8,01

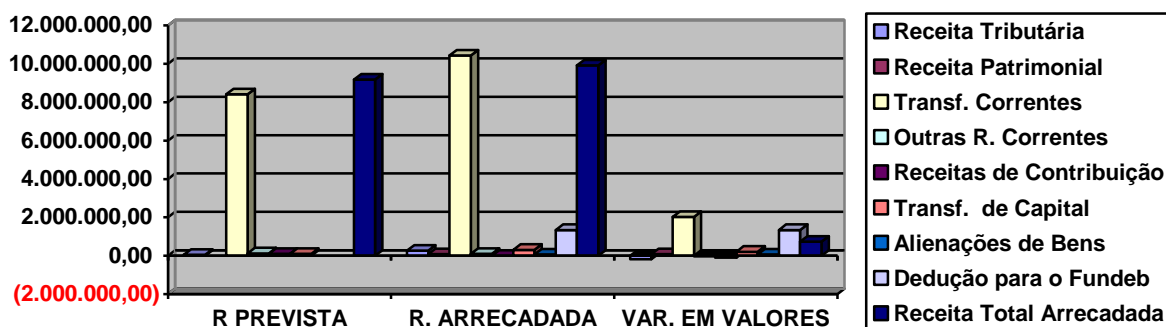

ESTADO DE RONDÔNIA
PREFEITURA MUNICIPAL DE CABIXI

3.1.2- Quadro e Gráfico das Receitas de Transferência

RECEITAS DE TRANSFERÊNCIAS	RECEITA PREVISTA	RECEITA ARRECADADA	VARIAÇÃO EM VALORES	VARIAÇÃO EM %
Transf. do Estado	2.826.970,00	3.673.484,54	846.514,54	29,94
Cota do ICMS	2.764.630,00	3.562.328,83	797.698,83	28,85
Cota do IPVA	62.340,00	63.254,40	914,40	1,47
Outras Trans. Do Estado		47.901,31	47.901,31	100
Transf. da União	4.717.779,00	4.818.097,94	100.318,94	
Cota do FPM	3.385.433,00	3.335.014,19	(50.418,81)	(1,49)
Cota Parte FEP	45.608,00	33.933,34	(11.674,66)	(25,60)
Cota do ITR	2.279,00	9.238,70	6.959,70	305,38
Cota Parte – LC 87/96		9.492,44	9.492,44	100
Outras Transf. da União	125.931,00	199.025,09	73.094,09	58,04
Receitas SUS	828.785,00	967.993,94	139.208,94	16,80
Transferências FNAS	196.320,00	169.572,53	(26.747,47)	(13,62)
Transferências FNDE.	133.423,00	93.827,71	(39.595,29)	(29,68)
Transferência do FUNDEB	871.204,00	1.002.208,33	131.004,33	15,04
Transferências de Convênios		935.864,74	935.864,74	100
Rec. Total de Transf.	8.415.953,00	10.429.655,55	2.013.702,55	23,93
Rec. Total Arrecadada	9.182.381,00	11.262.141,89	2.079.760,89	22,65
Dedução para o FUNDEB		1.343.938,65	1.343.938,65	100
Receita Líquida	9.182.381,00	9.918.203,24	735.822,24	8,01

ESTADO DE RONDÔNIA
PREFEITURA MUNICIPAL DE CABIXI

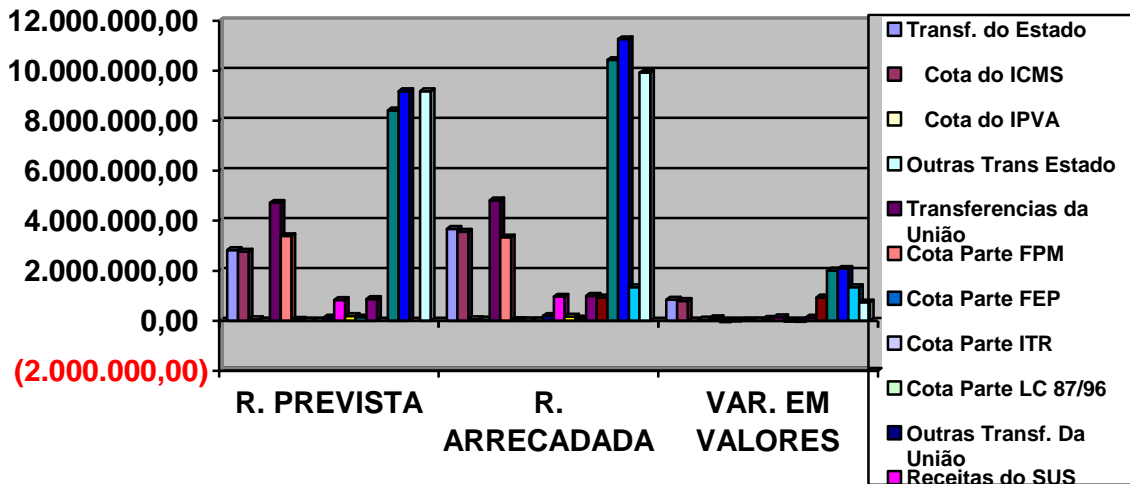

3.1. 3- Quadro e Gráfico das Receitas Tributárias

RECEITAS TRIBUTÁRIAS	RECEITA PREVISTA	RECEITA ARRECADADA	VARIAÇÃO EM VALORES	VARIAÇÃO EM %
Impostos	388.625,00	209.536,26	(179.088,74)	46,08
IPTU	68.797,00	20.652,00	(48.145,00)	(69,98)
IRRF	54.808,00	68.961,37	14.153,37	25,82
ITBI	21.594,00	86.149,01	64.555,01	298,95
ISSQN	243.426,00	33.773,88	(209.652,12)	(86,13)
Taxas	55.696,00	56.734,28	1.038,28	1,86
Taxas Poder de Polícia	9.165,00	14.705,19	5.540,19	60,45
Taxas de Prest. Serviços	46.531,00	42.029,09	(4.501,91)	(9,68)
Total da Rec. Tributária	444.321,00	266.270,54	(178.050,46)	(40,05)
Rec. Total Arrecadada	9.182.381,00	11.262.141,89	2.079.760,89	22,65

ESTADO DE RONDÔNIA
PREFEITURA MUNICIPAL DE CABIXI

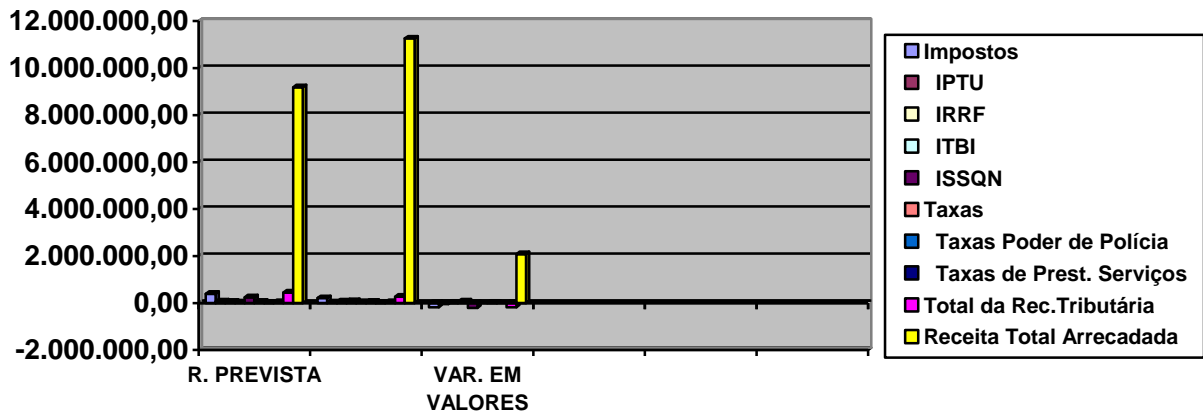

3.2. Análise dos Quadros e Gráficos Comparativos da Receita

Como pode ser verificada através dos demonstrativos e gráficos apresentados, a receita arrecadada Liquida no exercício de 2009 atingiu o montante de R\$ **9.918.203,24** (Nove Milhões, novecentos e dezoito mil duzentos e três reais e Vinte e Quatro Centavos) ultrapassando em 8,01% a previsão que era de R\$ **9.182.381,00** (Nove milhões cento e oitenta e dois mil trezentos e oitenta e um reais).

4- DAS AÇÕES DE COMBATE À SONEGAÇÃO.

Este tópico possui a intenção de evidenciar os programas e ações realizadas no exercício de 2009 que buscaram diminuir a sonegação em relação à sua receita própria:

1) Estão sendo notificados. A maioria tem feito o parcelamento da dívida. Aqueles que não comparecem são inscritos em Dívida Ativa para posterior propositura de ação de execução fiscal.

2- Após a inscrição em Dívida Ativa, os contribuintes são notificados da existência do débito, sendo que alguns optam por parcelar o débito, e os que

ESTADO DE RONDÔNIA
PREFEITURA MUNICIPAL DE CABIXI

nada fazem ficam inscritos em dívida para poderem ser executados em via judicial.

5- DAS AÇÕES DE RECUPERAÇÃO DE CRÉDITOS.

Primeiramente, no que concerne à Dívida Ativa, esta apresentou a seguinte movimentação no exercício 2009:

Saldo do exercício anterior	R\$: 279.522,81
(+) Inscrição no exercício	R\$: 136.006,25
(-) Cancelamento	R\$: -
(-) Cobrança no exercício	R\$: 39.335,45
Saldo para o exercício Seguinte	R\$: 376.193,61

A cobrança no exercício de 2009 foi de R\$ 39.335,45 (Trinta e nove mil trezentos e trinta e cinco reais e quarenta e cinco centavos), correspondendo a 28,92% da inscrição, bem menos que os (33,53)% de créditos recuperados no exercício anterior. Como pode ser verificada, a arrecadação no exercício de 2009 demonstrou um aumento em relação ao exercício de 2008, representando um percentual a maior de 4,45%. Tal decréscimo da arrecadação em relação ao exercício, porem, demonstra que embora o Município tenha preocupação em recuperar estes créditos e não vem medindo esforço para o recebimento dos créditos inscritos em dívida ativa, as medidas adotadas não tem surtido muito efeito, uma vez que houve perca de arrecadação em relação a dívida ativa. No entanto, há de se ponderar as dificuldades econômicas enfrentadas no município, sendo que sua população é em sua maioria de famílias humildes com renda familiar bastante baixa dependendo na maioria das vezes dos programas de Governo, como Bolsa Escola e Bolsa Família para ajudar no orçamento familiar, isto dificulta bastante as vezes o recebimento dos crédito inscritos em dívida ativa por parte desta classe econômica.

ESTADO DE RONDÔNIA
PREFEITURA MUNICIPAL DE CABIXI

Essa Administração visando o aumento na recuperação dos créditos elevou o número de parcelas no parcelamento de 12 para 36 vezes no exercício de 2006, proporcionando um aumento considerável nas negociações das dívidas amigáveis e judiciais. Com isso passamos a constar com mais R\$: 70.571,61 (setenta mil, quinhentos e setenta e um reais e sessenta e um centavos), de créditos negociados para o exercício de 2006 e 2008.

Ressalta-se que medidas de cobranças amigáveis e judiciais foram tomadas com o objetivo de buscar o recebimento e recuperação dos créditos em atraso conforme explicações abaixo:

5.1.1- Na Esfera Administrativa:

- Notificações contínuas às pessoas físicas e jurídicas disponibilizando aos devedores o parcelamento do débito em até 20 parcelas.
- Parcelamentos contínuos de pessoas físicas e jurídicas em até 20 parcelas.

6- Considerações Finais

Como pôde ser verificado no presente relatório, esta Administração adotou as providências necessárias com o objetivo de melhorar a fiscalização, combater a sonegação, recuperar créditos em instâncias administrativas e judiciais.

É certo que o resultado obtido ainda não é satisfatório tendo em vista que a receita tributária própria ainda está longe de, por si só, propiciar uma participação significativa na auto-sustentabilidade do município.

ESTADO DE RONDÔNIA
PREFEITURA MUNICIPAL DE CABIXI

No entanto, há de se ponderar as dificuldades econômicas enfrentadas no país e mais especificamente no Estado de Rondônia, e conseqüentemente em seus municípios, em virtude principalmente da estagnação econômica que se faz mais dura e perceptível nos pequenos Estados do Norte e Nordeste.

Porém, acredita-se que com a adoção de ações e programas estratégicos desenvolvidos por esta administração ao que se refere à arrecadação, resultados irão surgir, mesmo que a não imediatos, onde certamente a tendência da receita própria é o crescimento gradativo através do tempo.

Cabixi-RO, 26 de Fevereiro de 2008.