

**ESTADO DE RONDÔNIA**  
**PREFEITURA MUNICIPAL DE CABIXI**

**RELATÓRIO DO DESEMPENHO DA RECEITA**  
**EXERCÍCIO 2014**

**1- INTRODUÇÃO**

Visando dar cumprimento ao que dispõe o artigo 58 da Lei Complementar 101/2000 em seu caput, combinado com o artigo 13 Inciso VI, alínea “b”, da Instrução Normativa nº. 013/2004-TCER, o gestor da Prefeitura Municipal de Cabixi apresenta este relatório, onde busca demonstrar de forma circunstanciada o comportamento da receita municipal referente ao exercício financeiro de 2014.

Pretende-se também evidenciar as ações adotadas pela atual administração com vistas ao combate à sonegação, ações de recuperação de créditos nas instâncias administrativa e judicial, bem como as medidas tomadas com intuito particular de fomentar as receitas tributárias e de contribuições.

O objetivo deste relatório é analisar a receita arrecadada no exercício de 2014, comparando-as com os dois exercícios anteriores, visando demonstrar sua evolução ou cronológica, apresentado conforme o caso, os devidos esclarecimentos sobre as variações consideradas relevantes.

Objetiva-se, também, apresentar o desempenho da receita arrecadada em relação à planejada, apresentando os esforços despendidos por parte desta Administração na busca de cumprir a execução da receita prevista no orçamento fiscal de 2014.

**ESTADO DE RONDÔNIA**  
**PREFEITURA MUNICIPAL DE CABIXI**

**2- DA EVOLUÇÃO DA RECEITA ARRECADADA EM RELAÇÃO AOS EXERCÍCIOS ANTERIORES**

O Orçamento Fiscal da Administração Municipal Consolidada aprovado pela Lei Municipal nº. 772 de 09 de dezembro de 2013, estimando a receita e fixando a despesa para o exercício de 2014 no montante de R\$ 17.200.000,00 (Dezessete milhões e duzentos mil reais).

**2.1. Demonstrações da Receita**

**2.1.1- Quadro e Gráfico da Receita Total**

RECEITA POR FONTES	2012		2013		2014	
	Valor (R\$)	%	Valor	%	Valor	%
Receita Tributária	820.127,35	4,70	670.347,31	3,72	980.758,60	<b>3,91</b>
Receita Patrimonial	422.282,84	2,42	173.922,25	0,96	480.718,62	<b>0,28</b>
Receita Contribuições	68.330,44	0,39	79.204,87	0,44	140.090,41	<b>0,90</b>
Receita de Serviços	-	-	-	-	-	<b>2,31</b>
Transf. Correntes	14.841.932,94	85,09	15.952.561,77	88,49	17.545.630,72	<b>0,42</b>
Outras Receitas Correntes	103.238,75	0,59	138.923,06	0,77	173.272,79	<b>0,42</b>
Transf. De Capital	1.186.958,44	6,80	973.146,09	5,40	3.314.598,84	<b>0,62</b>
Alienações de Bens	-	-	39.960,00	0,22	-	
<b>Receita Total Arrecadada</b>	<b>17.442.870,70</b>	<b>100,00</b>	<b>18.028.065,35</b>	100	22.635.069,98	100
Dedução para o Fundeb	2.055.419,03	100,00	2.093.443,06	100	2.499.868,46	100
<b>Receita Líquida</b>	<b>15.387.451,73</b>	<b>100,00</b>	<b>15.934.622,29</b>	<b>100</b>	20.135.201,52	<b>100</b>

**ESTADO DE RONDÔNIA**  
**PREFEITURA MUNICIPAL DE CABIXI**

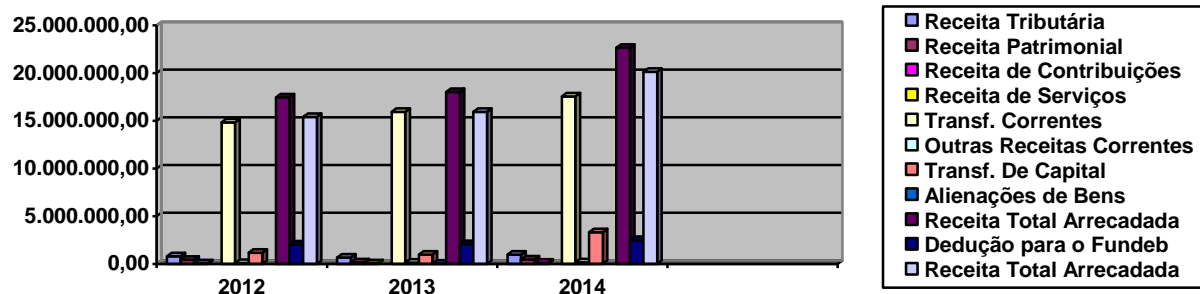

### 2.1.2- Quadro e Gráfico das Receitas Tributárias

Receitas Tributárias	2012		2013		2014	
	Valor (R\$)	%	Valor	%	Valor	%
<b>Impostos</b>	<b>728.327,33</b>	<b>4,18</b>	<b>542.538,93</b>	<b>3,01</b>	<b>884.802,25</b>	<b>4,39</b>
IPTU	58.465,18	0,34	75.609,20	0,42	63.995,94	0,32
IRRF	143.063,09	0,82	189.286,38	1,05	202.946,85	1,01
ISSQN	210.082,15	1,20	227.364,86	1,26	523.524,69	2,60
ITBI	316.716,91	1,82	50.278,49	0,28	94.334,77	0,47
<b>Taxas</b>	<b>91.800,02</b>	<b>0,53</b>	<b>127.808,38</b>	<b>0,71</b>	<b>95.956,35</b>	<b>0,48</b>
Contrib. De Melhorias	68.330,44	0,39	79.204,87	0,44	140.090,41	0,70
<b>Total da Receita Tributária</b>	<b>820.127,35</b>	<b>4,70</b>	<b>670.347,31</b>	<b>3,72</b>	<b>980.758,60</b>	<b>4,87</b>
<b>Receita Total Arrecadada</b>	<b>17.442.870,76</b>	<b>100</b>	<b>18.028.065,35</b>	<b>100</b>	<b>22.635.069,98</b>	<b>100</b>
Dedução FUNDEB	2.055.419,03	100	2.093.443,06	100	2.499.868,46	100
<b>Receita Líquida</b>	<b>15.387.451,73</b>	<b>100</b>	<b>15.934.622,29</b>	<b>100</b>	<b>20.135.201,52</b>	<b>100</b>

**ESTADO DE RONDÔNIA**  
**PREFEITURA MUNICIPAL DE CABIXI**

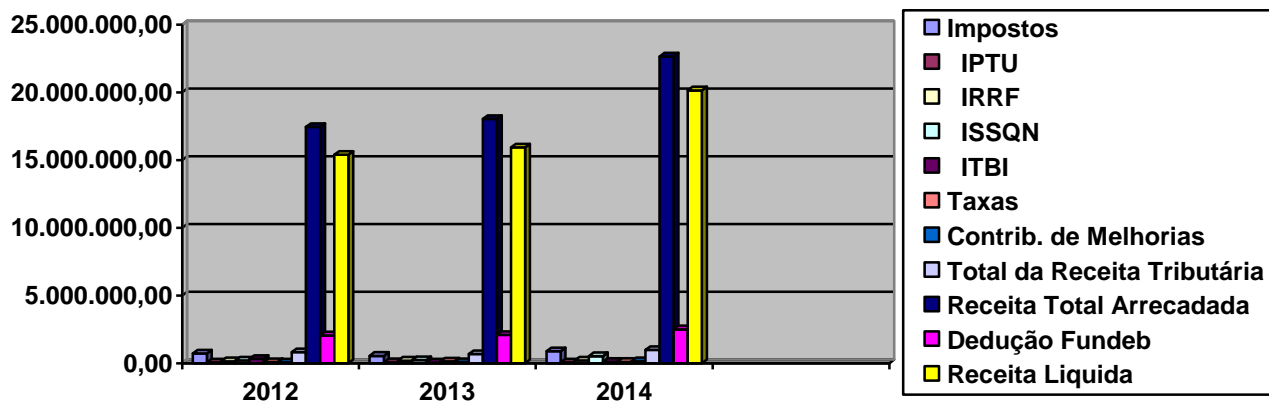

### 2.1.3- Quadro e Gráfico das Receitas de Transferências

Receitas de Transferências	2012		2013		2014	
	Valor (R\$)	%	Valor (R\$)	%	Valor	%
<b>Transf. do Estado</b>	<b>6.024.970,13</b>	<b>31,62</b>	<b>5.900.602,24</b>	<b>32,73</b>	<b>7.684.323,18</b>	<b>33,95</b>
Cota do ICMS	5.755.509,39	30,21	5.660.019,66	31,40	7.355.381,15	32,50
Cota do IPVA	134.437,48	0,71	148.927,17	0,83	258.978,57	1,14
Outras Transf. Do Estado	135.023,26	0,71	91.655,41	0,51	69.963,46	0,31
<b>Transf. da União</b>	<b>6.255.643,63</b>	<b>32,83</b>	<b>6.717.056,47</b>	<b>37,26</b>	<b>7.016.635,25</b>	<b>31,00</b>
Cota do FPM	4.533.035,95	23,79	4.841.584,37	26,86	5.050.194,04	22,31
Cota Parte FEP	66.701,49	0,35	68.814,71	0,38	44.710,84	0,20
Cota do ITR	7.360,10	0,04	7.002,40	0,04	7.324,76	0,03
Cota Parte LC 87/96	10.459,80	0,05	9.867,84	0,05	11.592,56	0,05
Outras Transf. Da União	30.903,90	0,16	99.725,20	0,55	165.467,74	0,73
Rec. Saúde(SUS, FMS, PACS)	1.330.980,37	6,99	1.368.443,46	7,59	1.419.159,97	6,27
Transferências FNAS	114.724,47	0,60	132.440,64	0,73	101.004,51	0,45
Transferências FNDE	161.477,55	0,85	189.177,85	1,05	217.180,83	0,96
<b>Transferência do FUNDEB</b>	<b>1.521.376,74</b>	<b>7,99</b>	<b>1.704.108,27</b>	<b>9,45</b>	<b>1.768.269,54</b>	<b>7,81</b>
<b>Transferências de Convênios</b>	<b>1.039.942,44</b>	<b>5,46</b>	<b>1.630.794,79</b>	<b>9,05</b>	<b>1.076.402,75</b>	<b>4,76</b>
<b>Rec. Total de Transf.</b>	<b>14.841.932,94</b>	<b>77,90</b>	<b>15.952.561,77</b>	<b>88,49</b>	<b>17.545.630,72</b>	<b>77,52</b>
<b>Receita Total Arrecadada</b>	<b>17.442.870,76</b>	<b>100</b>	<b>18.028.065,35</b>	<b>100</b>	<b>22.635.069,98</b>	<b>100,00</b>
Dedução para o Fundeb	2.055.419,03	100	2.093.443,06	100	2.499.868,46	100,00
<b>Receita Líquida</b>	<b>15.387.451,73</b>	<b>100</b>	<b>15.934.622,29</b>	<b>100</b>	<b>20.135.201,52</b>	<b>100,00</b>

**ESTADO DE RONDÔNIA**  
**PREFEITURA MUNICIPAL DE CABIXI**

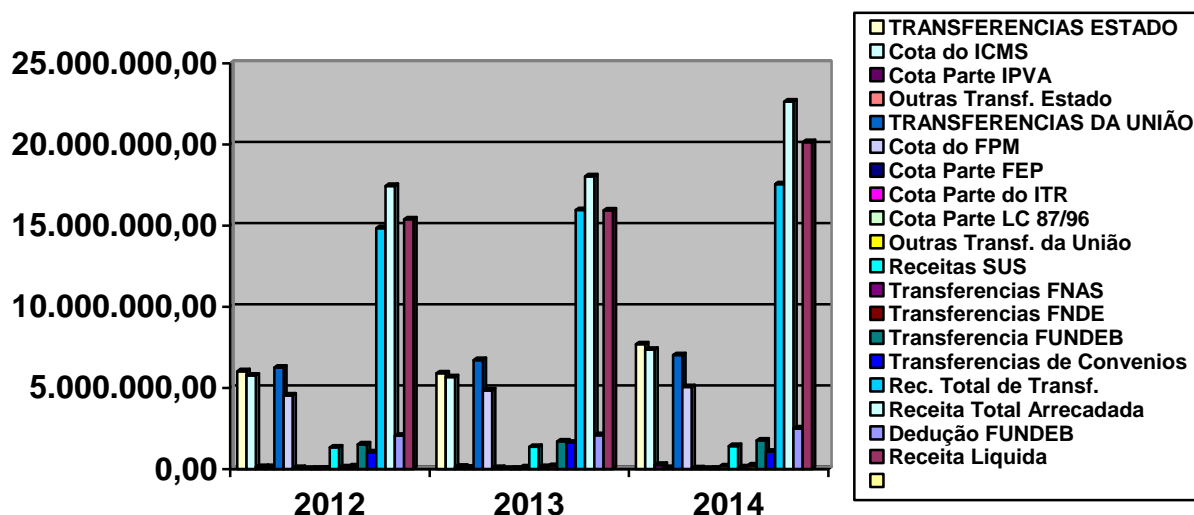

## 2.2. Análise dos Quadros e Gráficos Comparativos da Receita

Verifica-se pelos demonstrativos e gráficos apresentados que a receita total arrecadada no exercício de 2014 obteve um crescimento nominal em relação aos exercícios findos de 2012 e 2013 alcançando em termos relativos uma evolução de 30,85% em relação ao exercício de 2012 e 26,36% em relação a 2013. Acredita-se que tais resultados, de certa forma, evidenciam determinada eficácia por parte desta administração quanto à sua tarefa de proporcionar o crescimento contínuo da receita pública, em relação à Receita Tributária houve um crescimento de 19,59% em relação a 2012 e de 46,31% em relação a 2013, mostrando que o Município tomou as providencias no sentido de recuperar estes créditos perdidos para atender as crescentes demandas sociais, conforme demonstrativo de Ações de Combate a Sonegação no item 4.

Está demonstrado, que as receitas tributárias e de contribuição representam em termos relativos respectivamente 4,95% da receita total, o que

**ESTADO DE RONDÔNIA**  
**PREFEITURA MUNICIPAL DE CABIXI**

significa uma representatividade pequena e pouco acima dos 4,16 representados no ano de 2013.

Este fato de certa forma tem se apresentado como normal dentro da realidade dos pequenos municípios rondonienses e dos demais estados do Norte e Nordeste, os quais em sua maioria não possuem, ainda, uma economia sedimentada que possa contribuir para com o fortalecimento da receita do governo local. No entanto, esta gestão tem buscado gradativamente aumentar a representatividade destas receitas em relação à receita total, buscando utilizar seu poder de tributar no seu limite máximo.

As Receitas de Transferências atingiram o montante de R\$ 17.545.630,72 (Dezessete milhões quinhentos e quarenta e cinco mil seiscentos e trinta reais e setenta e dois centavos) e representam 77,52% em relação à Receita Arrecadada Total, representando assim como a maior fonte de financiamento para o Município.

Com relação ao FPM e a Dedução do FUNDEB, os valores repassados e contabilizados foram de:

<b>Título da Transferência</b>	<b>Valor registrado na contabilidade</b>
<b>FPM</b>	5.050.194,04
<b>Dedução FUNDEB</b>	967.140,62
<b>TOTAL</b>	*4.083.053,42

\* Valor informado pelo Governo Federal no site [www.stn.fazenda.gov.br](http://www.stn.fazenda.gov.br)

O valor informado pelo Governo Federal confere com o valor contabilizado no exercício de 2014.

Quanto aos impostos estaduais, os valores registrados na contabilidade foram equivalentes a:

**ESTADO DE RONDÔNIA**  
**PREFEITURA MUNICIPAL DE CABIXI**

<b>Título da Transferência</b>	<b>Valor registrado na contabilidade</b>
<b>ICMS</b>	7.355.381,15
<b>IPVA</b>	258.978,57

É perceptível a desproporcionalidade existente entre as receitas de transferência e as receitas próprias, contudo, é igualmente verificável o crescimento gradativo da arrecadação própria no decorrer dos anos, o que demonstra uma preocupação desta administração em colocar tais receitas em patamares proporcionais e mais eqüitativos com as receitas de transferências. Contudo há de se lembrar, que mesmo sendo oriunda de outras esferas, muito das receitas de transferências são produzidas dentro do próprio município, sendo apenas competência de outras esferas governamentais arrecada-las, e posteriormente transferir a parte que cabe ao Município, o que vem a atenuar a percepção errônea de dependência financeira do município em relação às esferas Estadual e Federal.

### **3. DO DESEMPENHO DA RECEITA ARRECADA EM RELAÇÃO À PLANEJADA.**

**De acordo com o Anexo 02 – Resumo Geral da Receita e anexo 10 – Comparativo da Receita Orçada com a Arrecadada**, a receita arrecadada atingiu o montante de R\$ 20.135.201,52 (Vinte milhões cento e trinta e cinco mil duzentos e um reais e cinquenta e dois centavos), apresentando assim em relação à receita orçada um (SUPERÁVIT) de execução de R\$ 2.935.201,52 (Dois milhões novecentos e trinta e cinco mil duzentos e um reais e cinquenta e dois centavos), o qual passaremos a demonstrar analiticamente.

**ESTADO DE RONDÔNIA**  
**PREFEITURA MUNICIPAL DE CABIXI**

**3.1.1 – Quadro e Gráfico da Receita Total**

RECEITA POR FONTES	RECEITA PREVISTA	RECEITA ARRECADADA	VARIAÇÃO EM VALORES	VARIAÇÃO EM %
Receita Tributária	972.000,00	980.758,60	8.758,60	0,90
Receita Patrimonial		480.718,62	480.718,62	100,00
Receita Contribuições	200.000,00	140.090,41	-59.909,59	-29,95
Receita de Serviços			-	
Transf. Correntes	17.143.000,00	17.545.630,72	402.630,72	2,35
Outras Receitas Correntes	235.000,00	173.272,79	-61.727,21	-26,27
Transf. De Capital	850.000,00	3.314.598,84	2.464.598,84	289,95
Alienações de Bens	-	-	-	
<b>Receita Total Arrecadada</b>	<b>19.400.000,00</b>	<b>22.635.069,98</b>	<b>3.235.069,98</b>	<b>16,68</b>
Dedução para o Fundeb	2.200.000,00	2.499.868,46	299.868,46	13,63
<b>Receita Líquida</b>	<b>17.200.000,00</b>	<b>20.135.201,52</b>	<b>2.935.201,52</b>	<b>17,07</b>

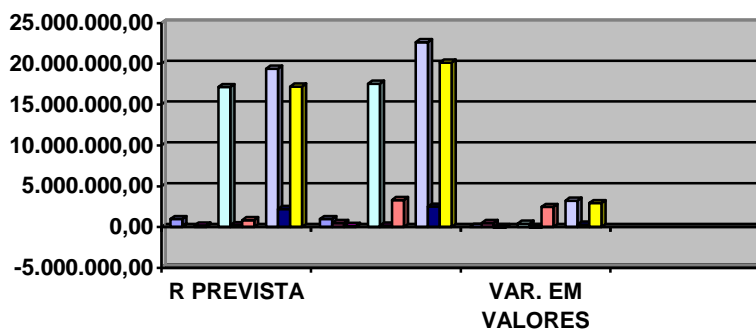

■	Receita Tributária
■	Receita Patrimonial
■	Receita de Contribuições
■	Receita de Serviços
■	Transferencias Correntes
■	Outras Receitas Correntes
■	Transf. de Capital
■	Alienações de Bens
■	Dedução para o Fundeb
■	Receita Total Arrecadada
■	Total Receita Líquida



**ESTADO DE RONDÔNIA**  
**PREFEITURA MUNICIPAL DE CABIXI**

**3.1.2- Quadro e Gráfico das Receitas de Transferência**

RECEITAS DE TRANSFERÊNCIAS	RECEITA PREVISTA	RECEITA ARRECADADA	VARIAÇÃO EM VALORES	VARIAÇÃO EM %
<b>Transf. do Estado</b>	<b>6.715.000,00</b>	<b>7.684.323,18</b>	969.323,18	14,44
Cota do ICMS	6.430.000,00	7.355.381,15	925.381,15	14,39
Cota do IPVA	170.000,00	258.978,57	88.978,57	52,34
Outras Transf. Do Estado	115.000,00	69.963,46	-45.036,54	-39,16
<b>Transf. da União</b>	<b>7.278.000,00</b>	<b>7.016.635,25</b>	-261.364,75	-3,59
Cota do FPM	5.500.000,00	5.050.194,04	-449.805,96	-8,18
Cota Parte FEP	20.000,00	44.710,84	24.710,84	123,55
Cota do ITR	2.000,00	7.324,76	5.324,76	266,24
Cota Parte LC 87/96	15.000,00	11.592,56	-3.407,44	-22,72
Outras Transf. Da União	90.000,00	165.467,74	75.467,74	83,85
Rec. Saúde(SUS, FMS, PACS)	1.373.000,00	1.419.159,97	46.159,97	3,36
Transferências FNAS	110.000,00	101.004,51	-8.995,49	-8,18
Transferências FNDE	168.000,00	217.180,83	49.180,83	29,27
<b>Transferência do FUNDEB</b>	<b>2.200.000,00</b>	<b>1.768.269,54</b>	-431.730,46	-19,62
<b>Transferências de Convênios</b>	<b>950.000,00</b>	<b>1.076.402,75</b>	126.402,75	13,31
<b>Rec. Total de Transf.</b>	<b>17.143.000,00</b>	<b>17.545.630,72</b>	402.630,72	2,35
<b>Receita Total Arrecadada</b>	<b>19.400.000,00</b>	22.635.069,98	3.235.069,98	16,68
Dedução para o Fundeb	2.200.000,00	2.499.868,46	299.868,46	13,63
<b>Receita Líquida</b>	<b>17.200.000,00</b>	20.135.201,52	2.935.201,52	17,07

**ESTADO DE RONDÔNIA**  
**PREFEITURA MUNICIPAL DE CABIXI**

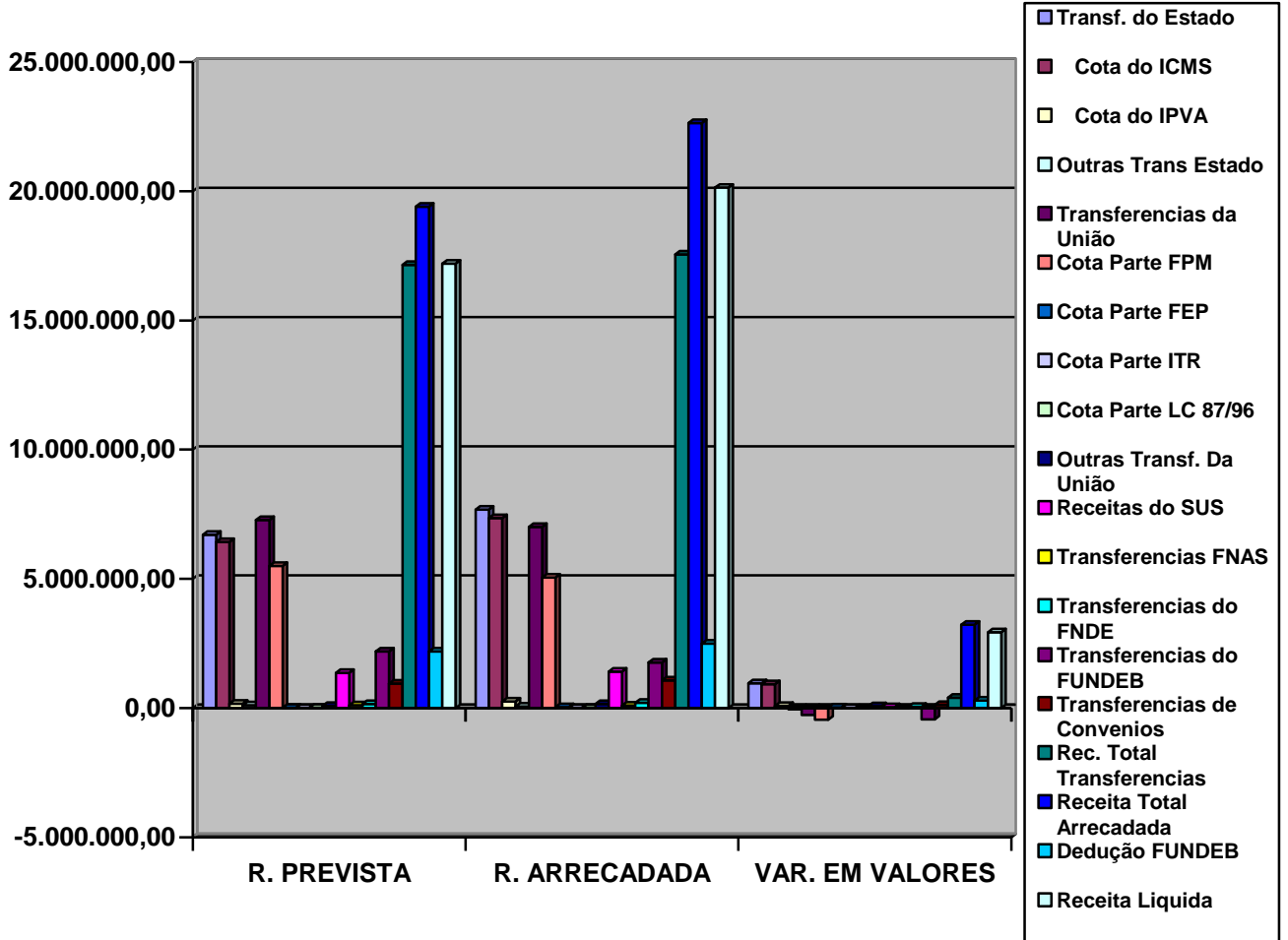

**ESTADO DE RONDÔNIA**  
**PREFEITURA MUNICIPAL DE CABIXI**

**3.1. 3- Quadro e Gráfico das Receitas Tributárias**

RECEITAS TRIBUTÁRIAS	RECEITA PREVISTA	RECEITA ARRECADADA	VARIAÇÃO EM VALORES	VARIAÇÃO EM %
<b>Impostos</b>	<b>812.000,00</b>	<b>884.802,25</b>	72.802,25	8,97
IPTU	150.000,00	63.995,94	-86.004,06	-57,34
IRRF	195.000,00	202.946,85	7.946,85	4,08
ITBI	180.000,00	94.334,77	-85.665,23	-47,59
ISSQN	287.000,00	523.524,69	236.524,69	82,41
<b>Taxas</b>	<b>160.000,00</b>	<b>95.956,35</b>	-64.043,65	-40,03
Taxas Poder de Polícia	20.000,00	28.000,50	8.000,50	40,00
Taxas de Prest. Serviços	140.000,00	67.955,85	-72.044,15	-51,46
<b>Total da Rec. Tributária.</b>	<b>972.000,00</b>	<b>980.758,60</b>	8.758,60	0,90
<b>Rec. Total Arrecadada</b>	17.200.000,00	20.135.201,52	2.935.201,52	17,07

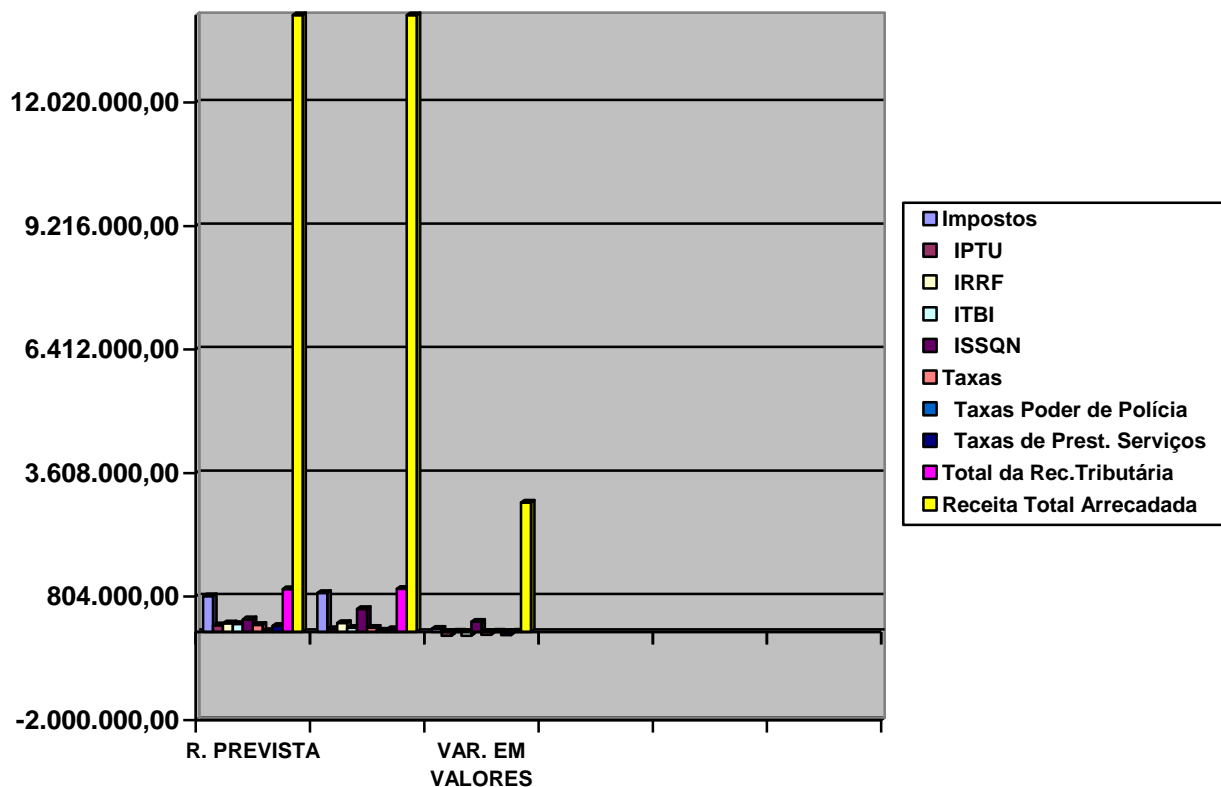

**ESTADO DE RONDÔNIA**  
**PREFEITURA MUNICIPAL DE CABIXI**

### **3.2. Análise dos Quadros e Gráficos Comparativos da Receita**

Como pode ser verificada através dos demonstrativos e gráficos apresentados, a receita arrecadada Liquida no exercício de 2014 atingiu o montante de R\$ 20.135.201,52 (Vinte milhões cento e trinta e cinco mil duzentos e um reais e cinquenta e dois centavos), ocorrendo um superávit de 17,07% em relação a previsão que era de R\$ 17.200.000,00 (Dezessete milhões e duzentos mil reais).

### **4- DAS AÇÕES DE COMBATE À SONEGAÇÃO.**

Com o fim de combater a sonegação fiscal em nosso Município, foram tomadas diversas medidas, que seguem abaixo:

- 1) Notificação dos devedores para pagamentos de suas dividas, sendo-lhes oportunizados o parcelamento de suas dividas em ate 20 vezes.
- 2) Caso de não comparecimento dos devedores, estão sendo feitas as inscrições no Cartório de Protesto da Comarca de Colorado do Oeste.
- 3) Em ultimo caso esta sendo feita a propositura de ação de execução fiscal.
- 4) Desconto de IPTU para os contribuintes que pagarem seus impostos ate a data do vencimento.
- 5) Esta sendo feita a fiscalização permanente nos estabelecimentos comercias, sendo que tal fato justifica o aumento da arrecadação do ISSQN.
- 6) Atualização no cadastro Imobiliário – Mantendo o sistema de atualização através da fiscalização de obras transcrevendo ao cadastro todas as melhorias existentes no campo.

### **5- DAS AÇÕES DE RECUPERAÇÃO DE CRÉDITOS.**

**ESTADO DE RONDÔNIA**  
**PREFEITURA MUNICIPAL DE CABIXI**

Primeiramente, no que concerne à Dívida Ativa, esta apresentou a seguinte movimentação no exercício 2014:

Saldo do exercício anterior	R\$: 468.225,11
(+) Inscrição no exercício	R\$: 93.117,47
(-) Cancelamento	R\$: 0,00
(-) Cobrança no exercício	R\$: 53.796,19
Saldo para o exercício Seguinte	R\$: 507.546,39

A cobrança no exercício de 2014 foi de R\$ 53.796,19 (Cinquenta e três mil setecentos e noventa e seis reais e dezenove centavos), correspondendo a 57,77% da inscrição, bem menos que os 70,23% de créditos recuperados no exercício anterior. Como pode ser verificada, a arrecadação no exercício de 2014 demonstrou um decréscimo em relação ao exercício de 2013, representando um percentual a menor de 12,46%. Tal decréscimo da arrecadação em relação ao exercício anterior demonstra que o esforço para o recebimento dos créditos inscritos em dívida ativa não tem demonstrado eficiência na recuperação dos créditos perdidos. No entanto, há de se ponderar as dificuldades econômicas enfrentadas no município, sendo que sua população é em sua maioria de famílias humildes com renda familiar bastante baixa dependendo na maioria das vezes dos programas de Governo, como Bolsa Escola e Bolsa Família para ajudar no orçamento familiar, isto dificulta bastante às vezes o recebimento dos créditos inscritos em dívida ativa por parte desta classe econômica que poderia ser bem maior não fosse as dificuldades acima descritas.

Essa Administração vem também dando continuidade a cobrança dos parcelamentos efetuados nos exercícios anteriores, administrativamente e judicialmente, com um considerável aumento na recuperação dos créditos inscritos

**ESTADO DE RONDÔNIA**  
**PREFEITURA MUNICIPAL DE CABIXI**

anteriormente, proporcionado ainda, um aumento considerável nas negociações das dívidas amigáveis e judiciais. Com isso passamos a constar com mais R\$: 50.000,00 (Cinquenta mil reais), de créditos negociados para o exercício de 2014.

**5.1.1- Na Esfera Administrativa foram adotadas as seguintes medidas:**

- Notificações contínuas às pessoas físicas e jurídicas disponibilizando aos devedores o parcelamento do débito em até 24 parcelas.
- Parcelamentos contínuos de pessoas físicas e jurídicas em até 24 parcelas.
- A celebração do convenio com o Cartório de Protesto de Colorado do Oeste, para a cobrança dos devedores da Dívida Ativa do Município.

**5.1.2- Na Esfera Judicial:**

- Após a adoção de todas as medidas administrativas, sendo que as mesmas não obtiveram êxito, ingressamos com as devidas execuções fiscais.

**6- Considerações Finais**

Como pôde ser verificado no presente relatório, esta Administração adotou as providências necessárias com o objetivo de melhorar a fiscalização, combater a sonegação, recuperar créditos em instâncias administrativas e judiciais.

É certo que o resultado obtido ainda não é satisfatório tendo em vista que a receita tributária própria ainda está longe de, por si só, propiciar uma participação significativa na auto-sustentabilidade do município.

**ESTADO DE RONDÔNIA**  
**PREFEITURA MUNICIPAL DE CABIXI**

No entanto, há de se ponderar as dificuldades econômicas enfrentadas no país e mais especificamente no Estado de Rondônia, e conseqüentemente em seus municípios, em virtude principalmente da estagnação econômica que se faz mais dura e perceptível nos pequenos Estados do Norte e Nordeste além é claro, dos problemas econômicos que tem afetado o mundo inteiro.

Porém, acredita-se que com a adoção de ações e programas estratégicos desenvolvidos por esta administração ao que se referem à arrecadação, resultados irão surgir, mesmo que a não imediatos, onde certamente a tendência da receita própria é o crescimento gradativo através do tempo.

Cabixi-RO, 05 de Fevereiro de 2015.